

Załącznik graficzny nr 1
do decyzji nr BK. 6.733.2.2018.KL
o ustaleniu lokalizacji
inwestycji celu publicznego
z dnia 20.03.2018 r.

- OBJAŚNIENIA:**
- Linie rozgraniczające teren inwestycji  ABCD...A
 - Nieprzekraczalna linia zabudowy 

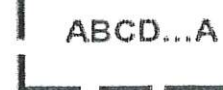
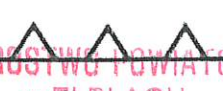
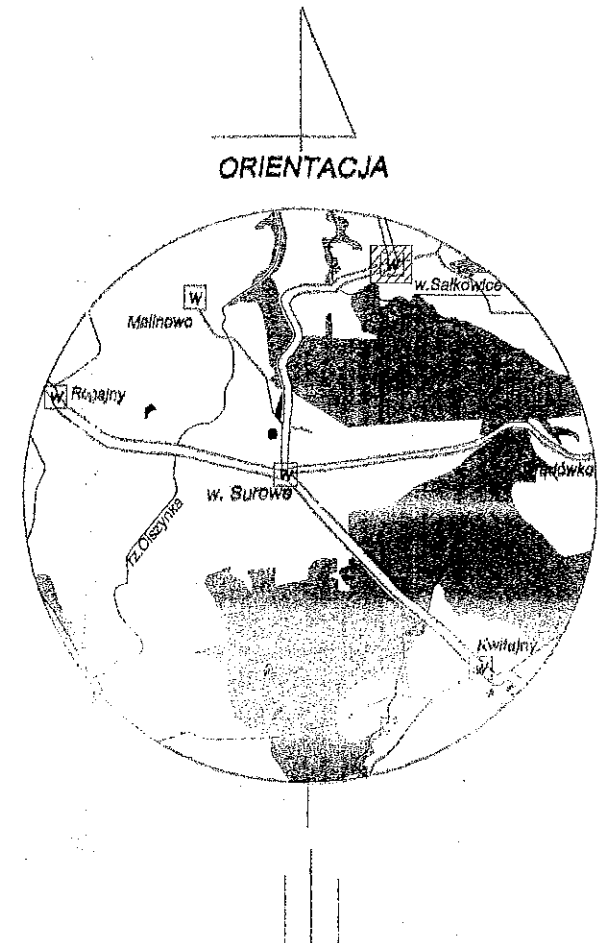
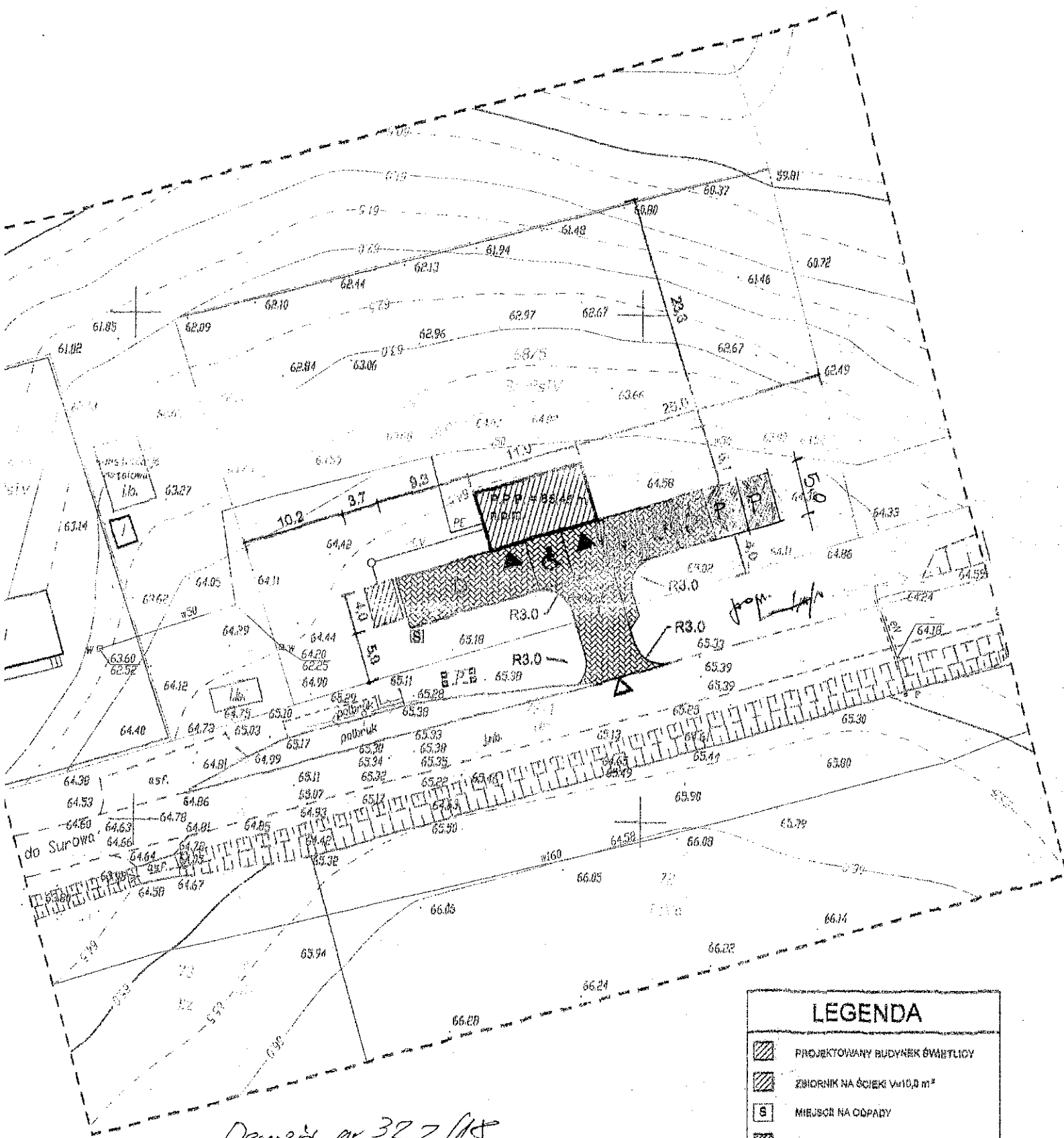

Decyzja nr 322/18
 ZARZĄD DRÓG POWIATOWYCH w ELBLĄGU
 14-400 PASŁĘK, ul. Dworcowa 6
 Uzgodnienie Nr ZDP-DM/2018/2018/19.01.2018

| LEGENDA | |
|---------|---|
| | PROJEKTOWANY BUDYNEK ŚWIETLICY |
| | ZBIORNIK NA ŚCIEKI $V=10,0 \text{ m}^3$ |
| | MIEJSCA NA ODPADY |
| | UTWARDZENIA, DOJŚCIA, DOJAZDY |
| | PARKING 3-MIEJSCOWY |
| | PARKING DLA OSÓB NIEPEŁNOSPRAWNYCH |

MAPA DO CELÓW PROJEKTOWYCH

| | | |
|---|--------------------------|-------------------------|
| Oznaczenie kancelaryjne zgłoszenia pracy geodezyjnej | GN.6640.1.83.2018 | |
| Nazwa miejscowości | w. Saikowice dz. nr 68/5 | |
| Jednostka ewidencyjna | identyfikator | 280407_5 |
| | nazwa | Pasłek - Obszar Wieleki |
| Obręb ewidencyjny | identyfikator | Nr 0038 |
| | nazwa | Saikowice 038 |
| Skala mapy | 1:500 | |
| Nazwa układu współrzędnych | prostokątnych płaskich | 2000_7 |
| | układu wysokości | Kronstadt_60 |
| Oznaczenie granic obszaru, który był przedmiotem aktualizacji | ----- | |
| Informacje o służebnościach gruntowych mających wpływ na zagospodarowanie gruntów, zlokalizowanych w granicach projektowanej inwestycji | nie ustalano | |
| Data opracowania mapy | 25.01.2018r. | |

Granice wpisano na podstawie danych numerycznych udostępnionych przez PODGIK, bez prawnego ustalenia granic
 Nie wyklucza się istnienia w terenie innych, nie wykazanych na niniejszej mapie urządzeń podziemnych, które nie były zgłoszone do inwentaryzacji lub o których brak jest informacji w inwentaryzacji branżowych.
 W opracowaniu mapy użyto symboli niezgodnych z zał. 7 rozdz.4&16.1 rozporządzenie o mapie zasadniczej, lecz z nieobowiązującą instrukcją K1, gdyż wg tej instrukcji opracowana jest mapa zasadnicza przyjęta do zasobu PODGIK w Pasłęku

| | | |
|----------|--------------------------------|---------|
| OBIEKT I | Budynek świetlicy 4+ modułowej | RYS. NR |
|----------|--------------------------------|---------|

PLAN ZAGOSPODAROWANIA TERENU DZ. NR 68/5
SAŁKOWICE, GM. PASŁĘK
SKALA 1:500

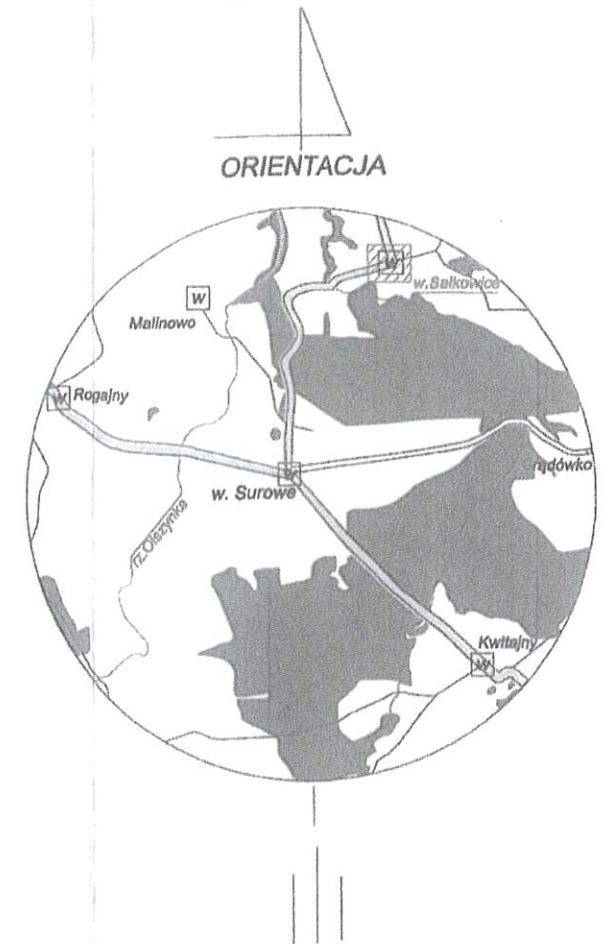

MAPA DO CELÓW PROJEKTOWYCH

| | | |
|---|--------------------------|-------------------------|
| Oznaczenie kancelaryjne zgłoszenia pracy geodezyjnej | GN.6640.1.83.2018 | |
| Nazwa miejscowości | w. Sałkowice dz. nr 68/5 | |
| Jednostka ewidencyjna | identyfikator | 280407_5 |
| | nazwa | Pasłęk - Obszar Wiejski |
| Obręb ewidencyjny | identyfikator | Nr 0038 |
| | nazwa | Sałkowice 038 |
| Skala mapy | 1:500 | |
| Nazwa układu współrzędnych | prostopadłych płaskich | 2000_7 |
| | układu wysokości | Kronsztadt_60 |
| Oznaczenie granic obszaru, który był przedmiotem aktualizacji | --- | |
| Informacje o służebnościach gruntowych mających wpływ na zagospodarowanie gruntów, zlokalizowanych w granicach projektowanej inwestycji | nie ustalono | |
| Data opracowania mapy | 25.01.2018r. | |
| Granice wniesiono na podstawie danych numerycznych udostępnionych przez PODGIK, bez prawnego ustalenia granic | | |
| Nie wyklucza się istnienia w terenie innych, nie wykazanych na niniejszej mapie urządzeń podziemnych, które nie były zgłoszone do inwentaryzacji lub o których brak jest informacji w instytucjach branżowych. | | |
| W opracowaniu mapy użyto symboli niezgodnych z zał. 7 rozdz. 48.16.1 rozporządzenia o mapie zasadniczej, lecz z nieobowiązującą instrukcją K1, gdyż wg tej instrukcji opracowana jest mapa zasadnicza przyjęta do zasobu PODGIK w Pasłęku | | |

LEGENDA

- PROJEKTOWANY BUDYNEK ŚWIETLICY
- MIEJSCA NA ZBIORNIK ŚCIEKÓW V=10.0 m³
- MIEJSCA NA ODPADY
- UTWARDZENIA, DOJŚCIA, DOJAZDY
- PARKING 3-MIEJSCOWY
- PARKING DLA OSÓB NIEPEŁNOSPRAWNYCH
- DOJAZD DO ZBIORNIKA NA ŚCIEKI
- ISTNIEJĄCY WIĄZD NA POSESJE
- WEJŚCIE DO ŚWIETLICY
- WEJŚCIE DO POMIESZCZENIA GOSP.
- PROJEKTOWANE PRZYŁĄCZE WODOCIĄGOWE
- PRZYŁĄCZE KANALIZACYJNE

| | | |
|---|--|-----------|
| PRZEDSIĘBIORSTWO USŁUG WODNO - KANALIZACYJNYCH W PASŁĘKU - jednostka operatorska Sp. z o.o. ul. Wojska Polskiego 35c 14-400 Pasłęk | | |
| TYTUŁ RYS.: | Załącznik do warunków przyłączeniowych nr 009/03/2018/wp | |
| NAZWA I ADRES OBIEKTU: | Działka nr 68/5, msc. Sałkowice, gm. Pasłęk | |
| WYKONAŁ: | mgr inż. Piotr Śledź | PODPIS: |
| SPRAWDZIŁ: | Krzysztof Łabuński | PODPIS: |
| DATA: 16.03.2018 r. | | NR RYS. 1 |

| | | |
|--|--|-----------------|
| OBIEKT I ADRES | STAROSTWO PASTORALNE w EL. BŁAGU | |
| PRZEDMIOT OPRACOWANIA | PROJEKT ZAGOSPODAROWANIA TERENU | SKALA 1:500 |
| PROJEKTANT (imię, nazwisko, specjalność, nr uprawnień) | inż. Jan Tyliński sprawiony w zakresie konstrukcyjno-budowlany Uor bud Nr 12044ELJ87 | DATA, PODPIS |
| KREŚLIŁ | | Marzec 2018 |

**PROJEKT ZAGOSPODAROWANIA TERENU
DZIAŁKI NR 68/5 SAŁKOWICE, OBR. 0038
SKALA 1:500**

ORIENTACJA

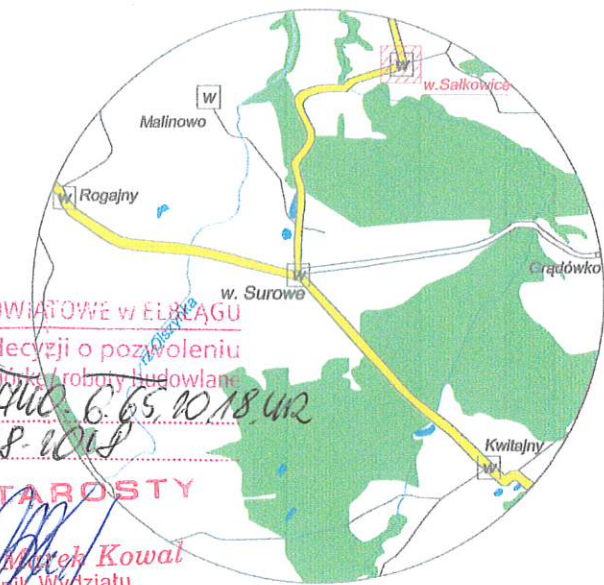

STAROSTWO POWIATOWE W ELBĄGU
załącznik do decyzji o pozwoleniu
na budowę / robót budowlane
znak **RB-6400.6.65.10.18.412**
z dnia **20.08.2018**

Z up. STAROSTY
mgr inż. Marek Kowal
Naczelnik Wydziału
Architektury i Budownictwa

Za zgodność z oryginałem
stwierdzam
inż. Zenon Zylbert

MAPA DO CELÓW PROJEKTOWYCH

| | |
|---|--|
| Oznaczenie kancelaryjne zgłoszenia pracy geodezyjnej | GN.6640.1.83.2018 |
| Nazwa miejscowości | w. Sałkowice dz. nr 68/5 |
| Jednostka ewidencyjna | identyfikator: 280407_5 nazwa: Pasłek - Obszar Wiejski |
| Obręb ewidencyjny | identyfikator: Nr 0038 nazwa: Sałkowice 038 |
| Skala mapy | 1:500 |
| Nazwa układu współrzędnych | prostokątnych płaskich: 2000_7 układu wysokości: Kronsztadt_60 |
| Oznaczenie granic obszaru, który był przedmiotem aktualizacji | ----- |
| Informacje o służebnościach gruntowych mających wpływ na zagospodarowanie gruntów, zlokalizowanych w granicach projektowanej inwestycji | nie ustalano |
| Data opracowania mapy | 25.01.2018r. |
| Granice wniesiono na podstawie danych numerycznych udostępnionych przez PODGIK, bez prawnego ustalenia granic | |
| Nie wyklucza się istnienia w terenie innych, nie wykazanych na niniejszej mapie urządzeń podziemnych, które nie były zgłoszone do inwentaryzacji lub o których brak jest informacji w instytutach branżowych. | |
| W opracowaniu mapy użyto symboli niezgodnych z zał. 7 rozdz. 48.16.1 rozporządzenia o mapie zasadniczej przyjęta do zasobu PODGIK w Pasleku | |
| OBIEKT I ADRES | Budynek świetlicy 4- modułowej Sałkowice dz. nr 68/5, gm. 14-400 Pasłek |
| PRZEDMIOT OPRACOWANIA | PROJEKT ZAGOSPODAROWANIA TERENU |
| PROJEKTANT (imię, nazwisko, specjalność, nr uprawnień) | inż. Zenon Zylbert upr. bud. nr 1128/61, w zakr. konstr.-bud. i arch. inż. Jan Piotr Tyliński upr. bud. nr 1204/EI/87 |
| KREŚLIŁ | |
| | 25.01.2018 |

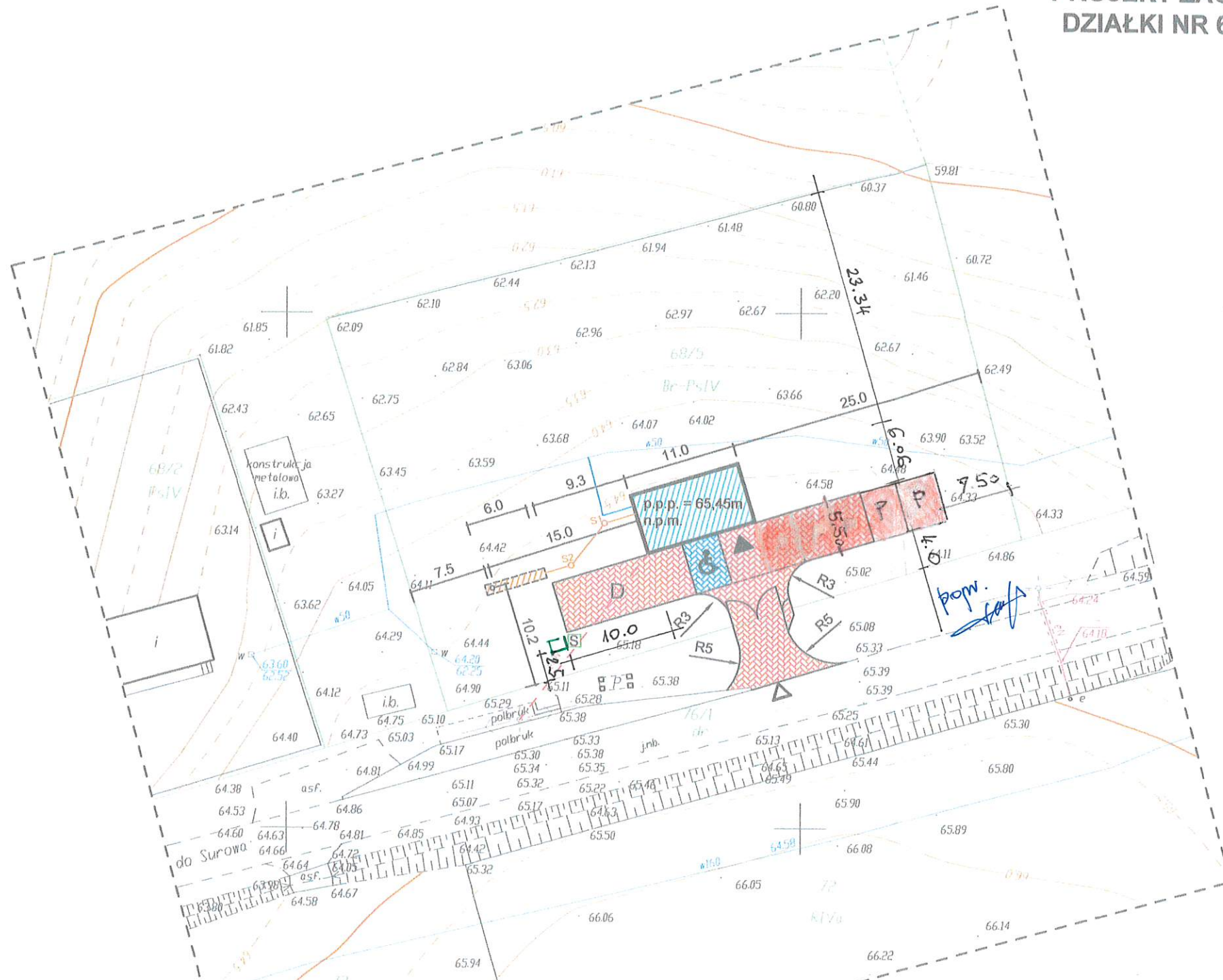

LEGENDA

- PROJEKTOWANY BUDYNEK ŚWIETLICY
- PROJEKTOWANE MIEJSCE ZBIORNIKA NA ŚCIEKI V=10,0 m³
- MIEJSCE NA ODPADY
- UTWARDZENIA, DOJŚCIA, DOJAZDY
- PARKING 3-MIEJSCOWY
- PARKING DLA OSÓB NIEPEŁNOSPRAWNYCH
- DOJAZD DO ZBIORNIKA NA ŚCIEKI
- WJAZD NA POSESJĘ
- WEJŚCIE DO BUDYNKU
- PROJEKTOWANE PRZYŁĄCZE WODOCIĄGOWE
- PROJEKTOWANE PRZYŁĄCZE KANALIZACYJNE
- PROJEKTOWANA LINIA PRZYŁĄCZA ENERGETYCZNEGO

WG ODRĘBNEGO
OPRACOWANIA
W TRYBIE
ZGŁOSZENIA

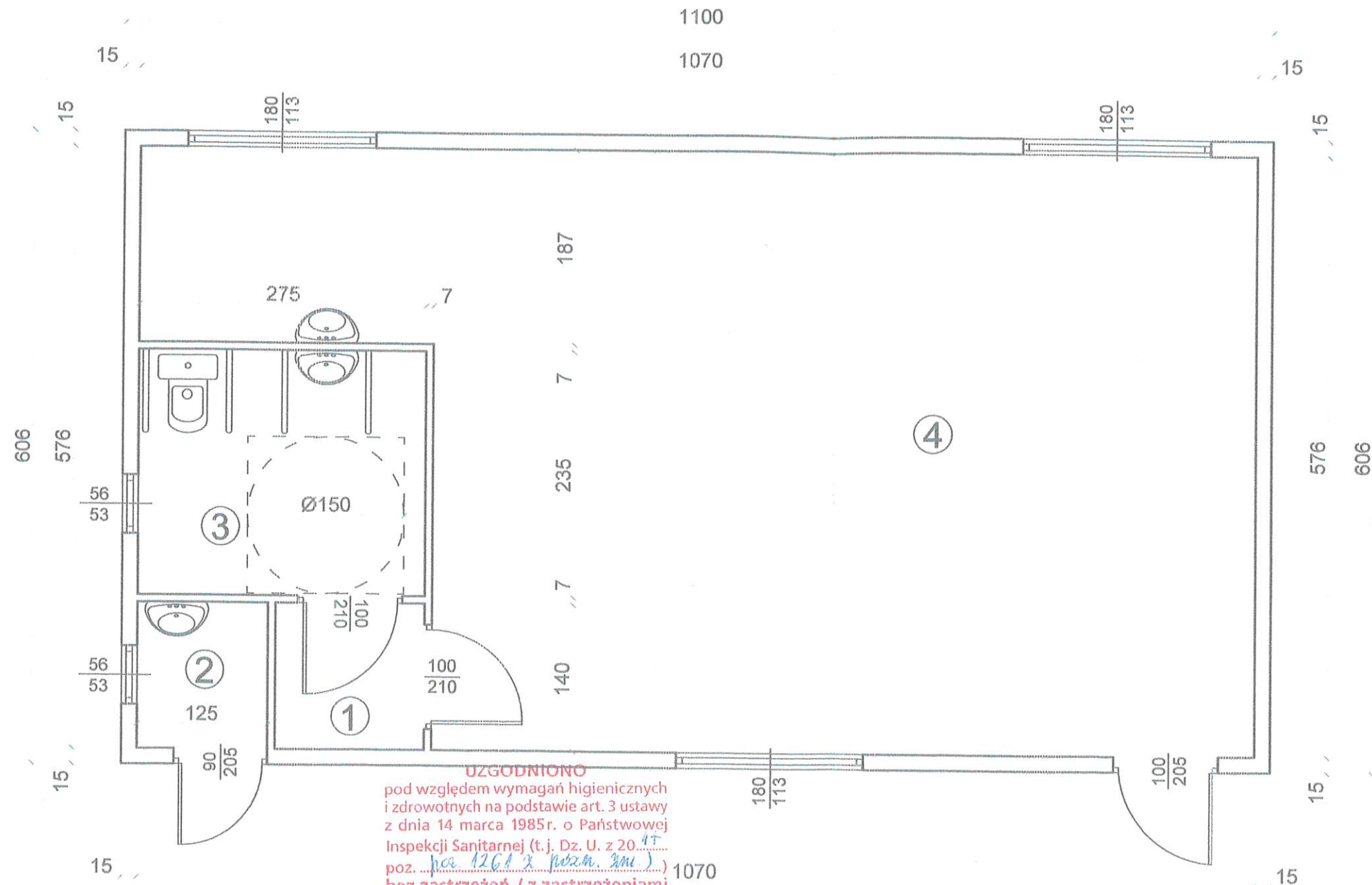

118

| ZESTAWIENIE POWIERZCHNI UŻYTKOWEJ | | |
|-----------------------------------|---|----------------|
| Nr | Nazwa pomieszczenia | m ² |
| 1 | Korytarz | 2,00 |
| 2 | Pom. gospodarcze | 1,75 |
| 3 | WC | 6,46 |
| 4 | Pomieszczenie świetlicy z aneksem kuchennym | 50,96 |
| Całość | | 61,17 |

STAROSTWO POWIATOWE
w ELBLĄGU
82-300 ELBLĄG, ul. Saperów 14 A

UZGODNIŁO
pod względem wymagań higienicznych
i zdrowotnych na podstawie art. 3 ustawy
z dnia 14 marca 1985r. o Państwowej
Inspekcji Sanitarnej (t.j. Dz. U. z 20...
poz. ...
bez zastrzeżeń / z zastrzeżeniami
OPINIA SANITARNA
znak: ...
z 09.07.2018r.

PAŃSTWOWY POWIATOWY
INSPEKTOR SANITARNY
w Elblągu

mgr inż. Marek Jarosz
specjalista higieny i epidemiologii

| | | |
|--|--|---------------------|
| OBIEKT I ADRES | Budynek świetlicy 4- modułowej Salkowice dz. nr 68/5, gm 14-400 Pasłęk | RYS. NR |
| | | 2 |
| PRZEDMIOT OPRACOWANIA | RZUT POMIESZCZEŃ | SKALA |
| | | 1:50 |
| PROJEKTANT (imię, nazwisko, specjalność, nr uprawnień) | inż. Zenon Zylbert upr. bud. nr 1128/61, w zakr. konstr.-bud. i arch. inż. Jan Piotr Tyliński upr. bud. nr 1204/EI/87 | DATA, PODPIS |
| | | 05.2018 |

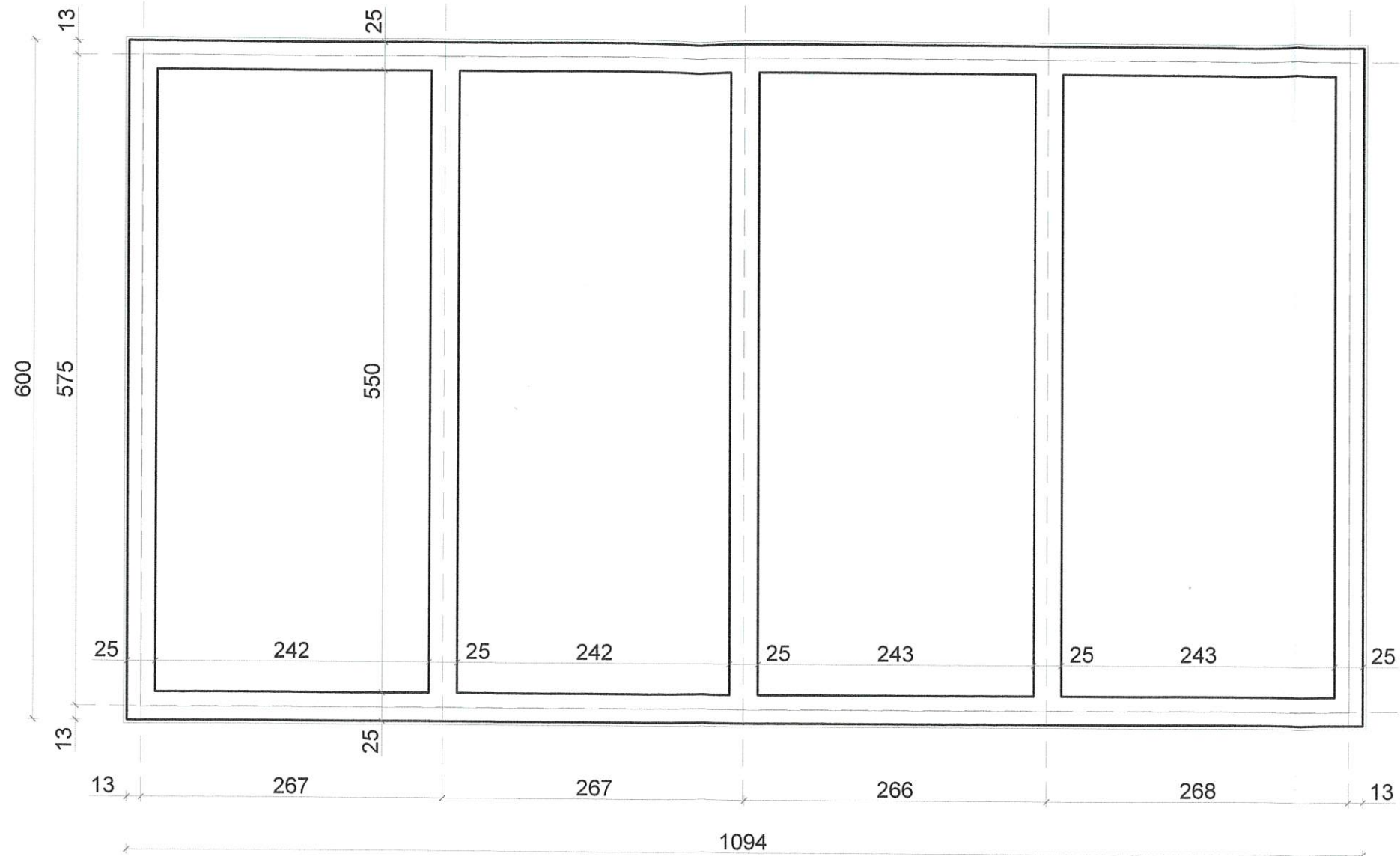

STAROSTWO POWIATOWE
w ELBLĄGU
82-300 ELBLĄG, ul. Saperów 14A

| | | |
|--|--|---------------------|
| OBIEKT I ADRES | Budynek świetlicy 4- modułowej Salkowice dz. nr 68/5, gm. 14-400 Pasiek | RYS. NR |
| | | 3 |
| PRZEDMIOT OPRACOWANIA | RZUT FUNDAMENTÓW | SKALA |
| | | 1:50 |
| PROJEKTANT (imię, nazwisko, specjalność, nr uprawnień) | inż. Zenon Zylbert upr. bud. nr 1128/61, w zakr. konstr.-bud. i arch. inż. Jan Piotr Tyliński upr. bud. nr 1204/EI/87 | DATA, PODPIS |
| | | 05. 2018 |

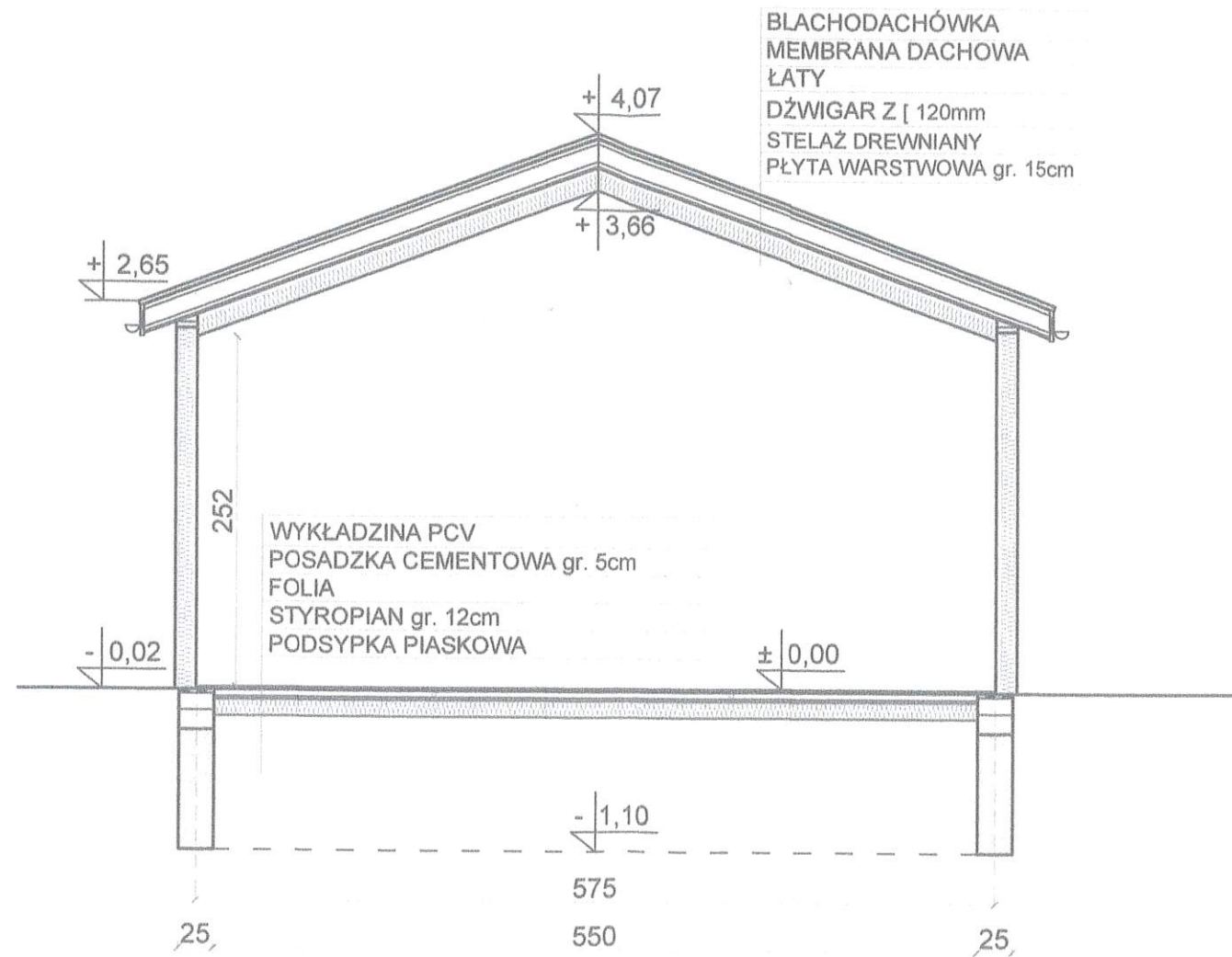

STAROSTWO POWIATOWE
w ELBLĄGU
82-300 ELBLĄG, ul. Saperów 14 A

| | | |
|---|--|---------------------------|
| OBIEKT I ADRES | Budynek świetlicy 4- modułowej Sąlkowice dz. nr 68/5, gm. 14-400 Pasłęk | RYS. NR |
| | | 4 |
| PRZEDMIOT OPRACOWANIA | PRZEKRÓJ | SKALA |
| | | 1:50 |
| PROJEKTANT (imię, nazwisko, specjalność, nr uprawnień) | inż. Zenon Zylbert upr. bud. nr 1128/61, w zakr. konstr.-bud. i arch. inż. Jan Piotr Tyliński upr. bud. nr 1204/EI/87 | DATA PODPIS |
| | | <i>[Signature]</i> 118 |

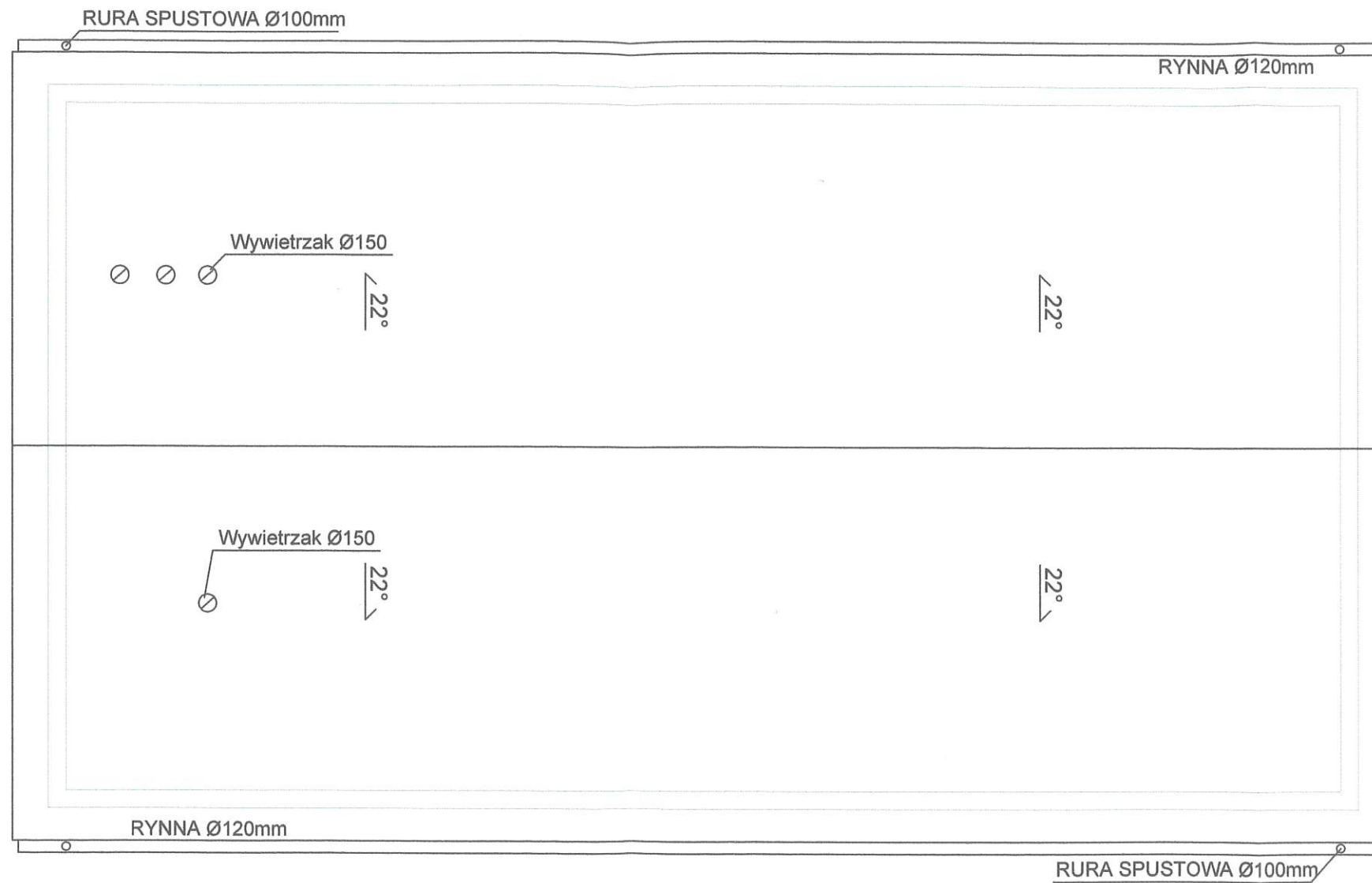

STAROSTWO POWIATOWE
w ELBLĄGU
2-310 ELBLĄG ul. Saperów 14A

| | | |
|--|--|--------------------|
| OBIEKT I ADRES | Budynek świetlicy 4- modułowej Sałkowice dz. nr 68/5, gm. 14-400 Pasłek | RYS. NR |
| | | 5 |
| PRZEDMIOT OPRACOWANIA | RZUT DACHU | SKALA |
| | | 1:50 |
| PROJEKTANT (imię, nazwisko, specjalność, nr uprawnień) | inż. Zenon Zylbert upr. bud. nr 1128/61, w zakr. konstr.-bud. i arch. inż. Jan Piotr Tyliński upr. bud. nr 1204/EI/87 | DATA PODPIS |
| | | 05. 2018 |

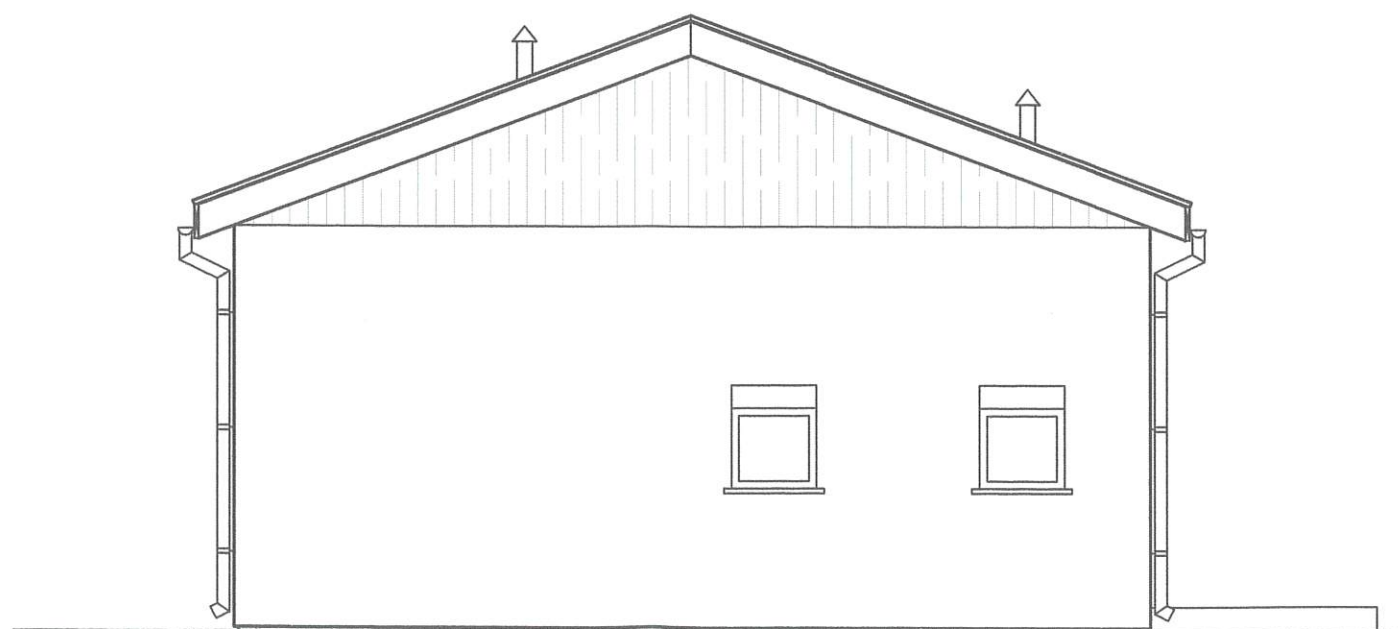
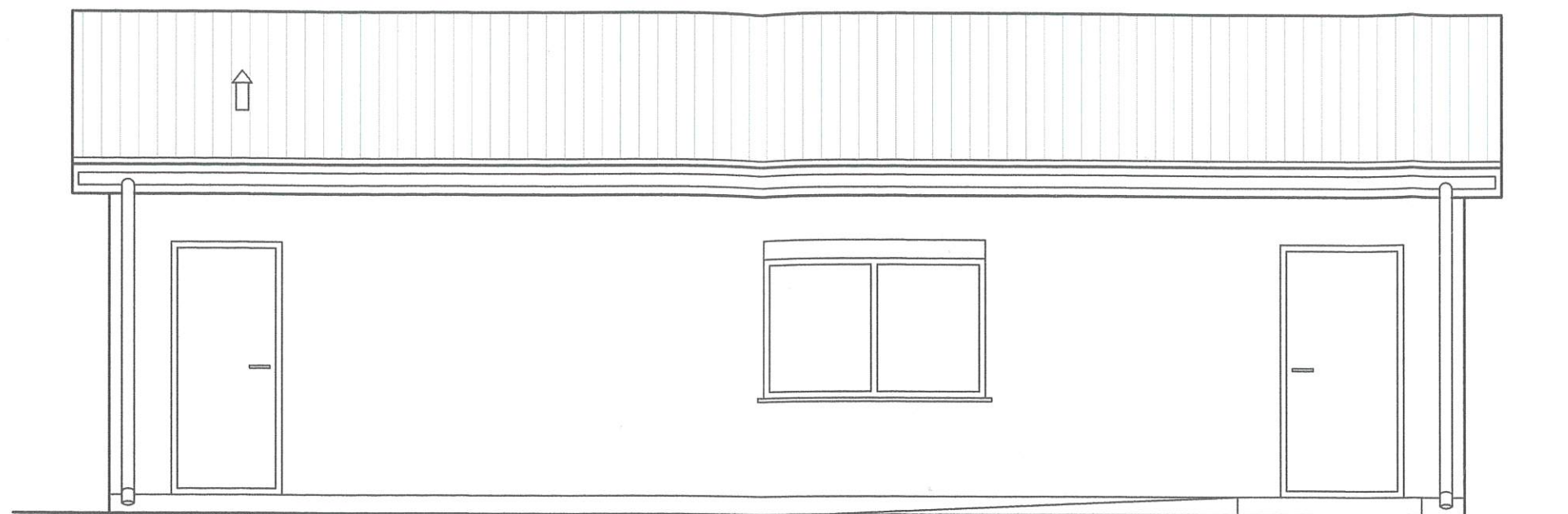

STAROSTWO POWIATOWE
w ELBLĄGU
82-300 ELBLĄG, ul. Saperów 14A

| | | |
|--|--|---------------------|
| OBIEKT I ADRES | Budynek świetlicy 4- modułowej Sałkowice dz. nr 68/5, gm. 14-400 Pasłęk | RYS. NR |
| | | 6 |
| PRZEDMIOT OPRACOWANIA | ELEWACJE | SKALA |
| | | 1:50 |
| PROJEKTANT (imię, nazwisko, specjalność, nr uprawnień) | inż. Zenon Zylbert upr. bud. nr 1128/61, w zakr. konstr.-bud. i arch. inż. Jan Piotr Tyliński upr. bud. nr 1204/EI/87 | DATA, PODPIS |
| | | 05.2018 |

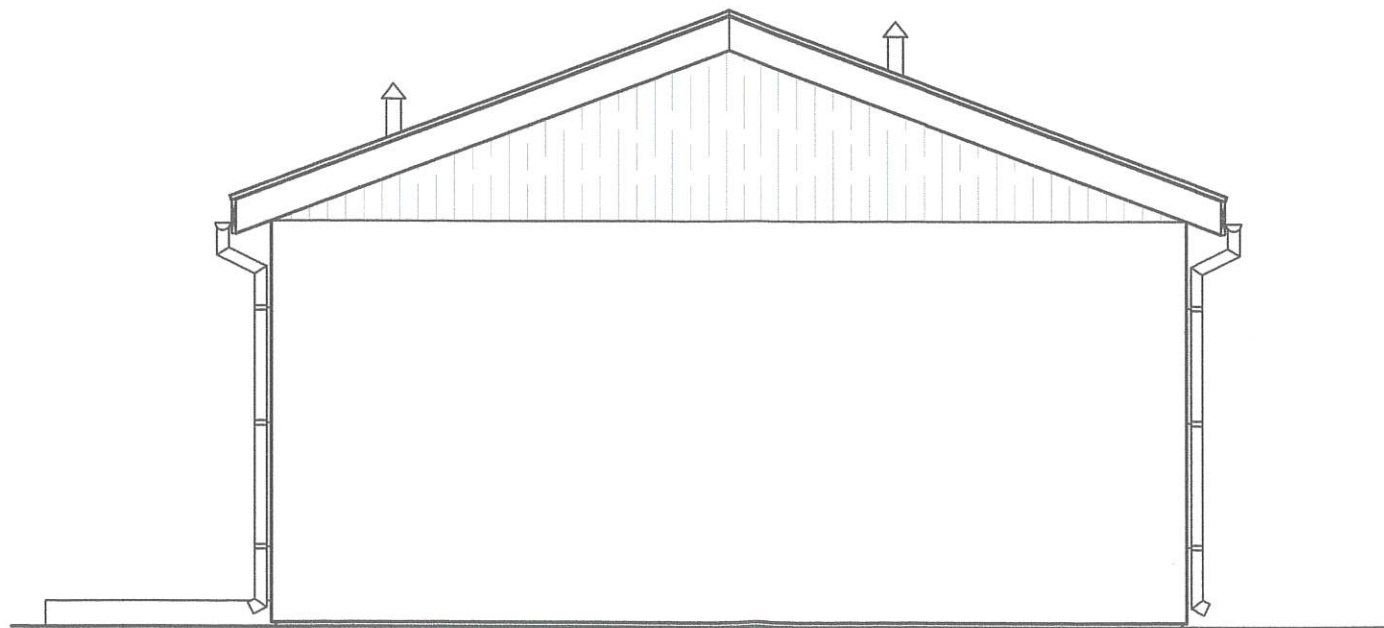
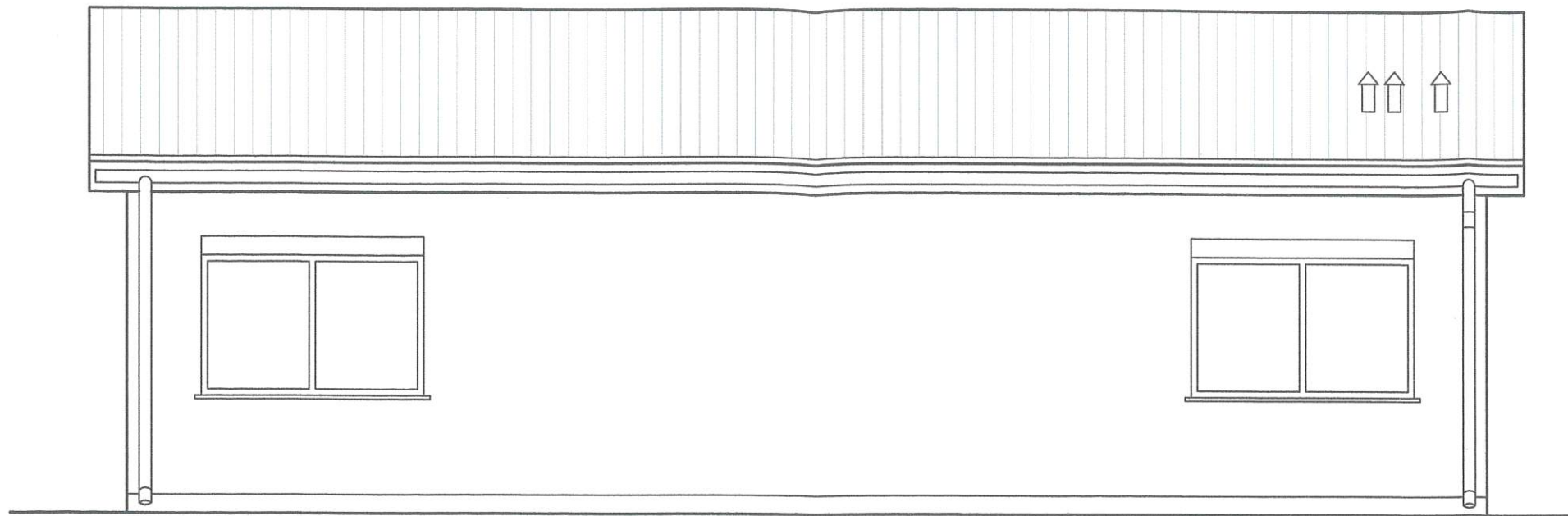

STAROSTWO POWIATOWE
w ELBLĄGU
82-300 ELBLĄG, ul. Saperów 14 A

| | | |
|--|--|----------------------|
| OBIEKT I ADRES | Budynek świetlicy 4- modułowej Sałkowice dz. nr 68/5, gm. 14-400 Pasłęk | RYS. NR |
| | | 7 |
| PRZEDMIOT OPRACOWANIA | ELEWACJE | SKALA |
| | | 1:50 |
| PROJEKTANT (imię, nazwisko, specjalność, nr uprawnień) | inż. Zenon Zylbert upr. bud. nr 1128/61, w zakr. konstr.-bud. i arch. inż. Jan Piotr Tyliński upr. bud. nr 1204/EI/87 | DATA, PODPIS |
| | | 11.8. '18 05.2018 |

**MAPA SYTUACYJNA
DZIAŁKA NR 68/5 SAŁKOWICE, OBR. 0038
SKALA 1:500**

ORIENTACJA

Uzgodnieniem projektu trasy przyłącza
wodociągowego zgodnie
z WT nr 009/03/2018/wp

Kierownik działu eksploatacji
sieci i urządzeń wod.-kan.

M. Łabuński
Krzysztof Łabuński

27.06.2018

**PRZEDSIĘBIORSTWO
USŁUG WODNO-KANALIZACYJNYCH
w PASŁĘKU** - jednostka operatorska ④
Spółka z ograniczoną odpowiedzialnością
(PUW-K w Pasłęku - jednostka operatorska - sp. z o.o.)
14-400 PASŁĘK ul. Wojska Polskiego 35c
tel./fax 055 249 40 62 055 649 40 63
REGON 170961101 NIP 578-27-46-620

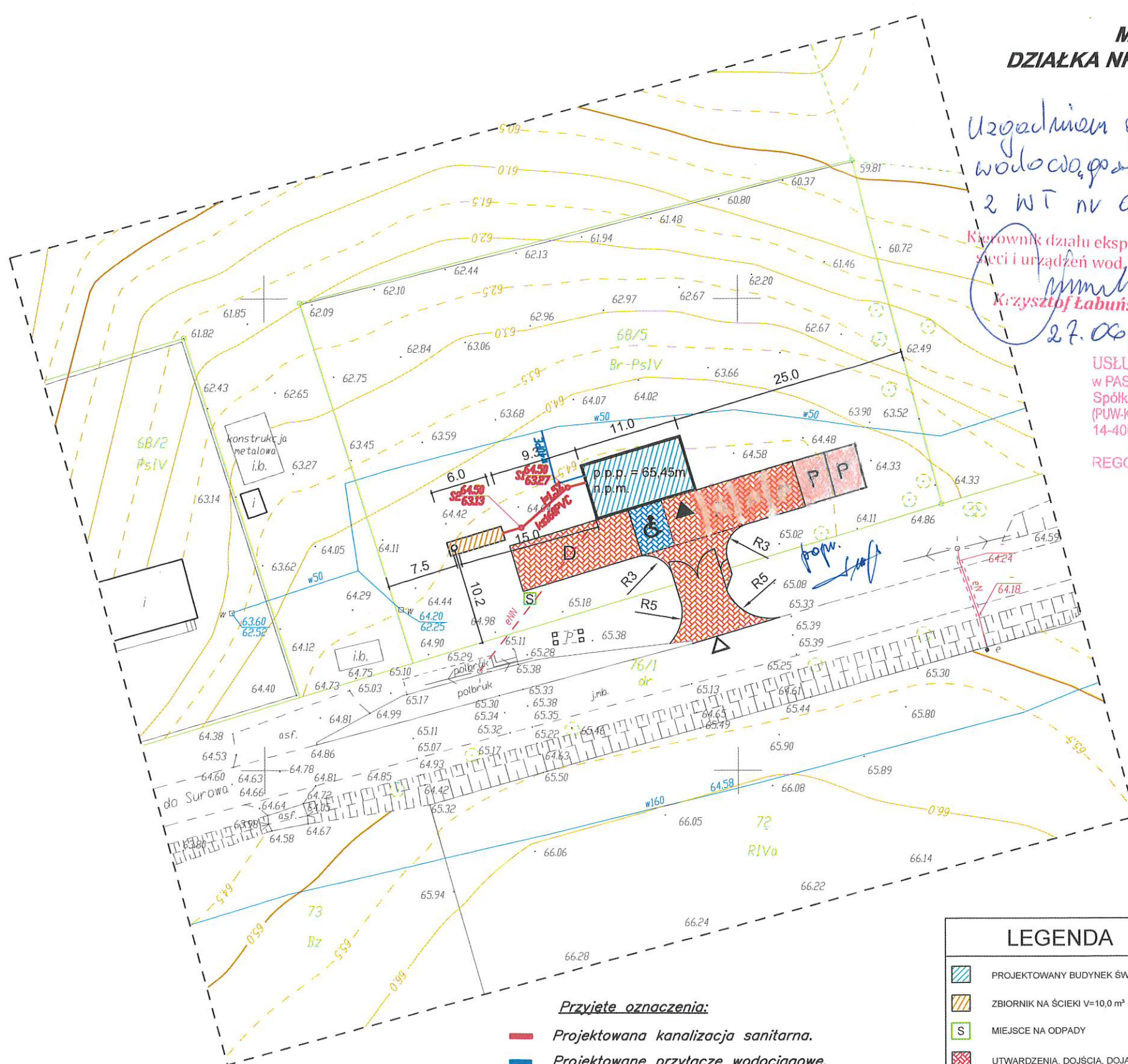
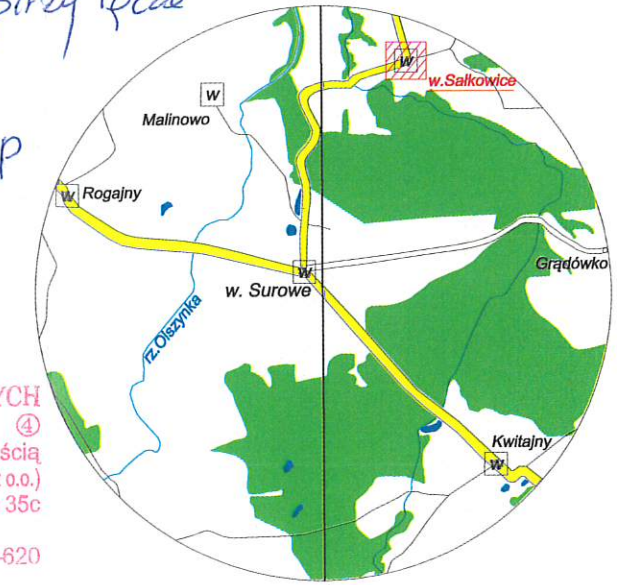

Przyjęte oznaczenia:

- Projektowana kanalizacja sanitarna.
- Projektowane przyłącze wodociągowe.

Potwierdzam za zgodność kopii
z oryginałem
mgr inż. Marek Karpiński
uprawniony projektant
w specjalności instalacyjnej w zakresie sieci,
instalacji i urządzeń ciepłych, wentylacyjnych,
gazowych, wodociągowych i kanalizacyjnych
upr. nr WAM/0159/POOS/15

5992550.00

7420600.00

| | | | |
|---|----------------------------------|-------------------|--|
| BIURO USŁUG INŻYNIERSKICH mgr inż. Marek Karpiński Karczowiska Górne 30 82-335 Gronowo Elbląskie Kontakt z biurem: tel. 794-00-89-89 e-mail: bui.marek.karpinski@wp.pl | | | |
| Projektował | M. Karpiński WAM/0159/POOS/15 | Inwestor: | Gmina Pasłęk Plac Św. Wojciecha 5 14-400 Pasłęk |
| Opracował | ---- | Objekt: | Budynek świetlicy 4-modułowej Sałkowice dz. nr 68/5 14-400 Pasłęk |
| Sprawdził | ---- | Skala | 1:500 |
| Format | A3 | Nazwa rysunku: | Mapa sytuacyjna |
| | | Nr rysunku: | 1S |
| | | Branża sanitarna: | Wod-kan |
| | | | 06.2018r. |

LEGENDA

- PROJEKTOWANY BUDYNEK ŚWIETLICY
- ZBIORNIK NA ŚCIEKI V=10,0 m³
- MIEJSCE NA ODPADY
- UTWARDZENIA, DOJŚCIA, DOJAZDY
- PARKING 3-MIEJSCOWY
- PARKING DLA OSÓB NIEPEŁNOSPRAWNYCH
- DOJAZD DO ZBIORNIKA NA ŚCIEKI
- WJAZD NA POSESZĘ
- PROJEKTOWANE WEJŚCIE DO ŚWIETLICY
- PROJEKTOWANE WEJŚCIE DO POM. GOSP.
- PRZYŁĄCZE WODOCIĄGOWE
- PROJEKTOWANE PRZYŁĄCZE KANALIZACYJNE

MAPA DO CELÓW PROJEKTOWYCH

| | | |
|---|--------------------------|--|
| Oznaczenie kancelaryjne zgłoszenia pracy geodezyjnej | GN.6640.1.83.2018 | |
| Nazwa miejscowości | w. Sałkowice dz. nr 68/5 | |
| Jednostka ewidencyjna | identyfikator | 280407_5 |
| | nazwa | Pasłęk - Obszar Wiejski |
| Obręb ewidencyjny | identyfikator | Nr 0038 |
| | nazwa | Sałkowice 038 |
| Skala mapy | 1:500 | |
| Nazwa układu współrzędnych | prostokątnych płaskich | 2000_7 |
| | układu wysokości | Kronsztadt_60 |
| Oznaczenie granic obszaru, który był przedmiotem aktualizacji | --- | |
| Informacje o służebnościach gruntowych mających wpływ na zagospodarowanie gruntów, zlokalizowanych w granicach projektowanej inwestycji | nie ustalano | |
| Data opracowania mapy | 25.01.2018r. | |
| Granice wniesiono na podstawie danych numerycznych udostępnionych przez PODGIK, bez prawnego ustalania granic | | |
| Nie wyklucza się istnienia w terenie innych, nie wykazanych na niniejszej mapie urządzeń podziemnych, które nie były zgłoszone do inwentaryzacji lub o których brak jest informacji w instytucjach branżowych. | | |
| W opracowaniu mapy użyto symboli niezgodnych z zał. 7 rozdz. 48 i 16.1 rozporządzenia o mapie zasadniczej, lecz z nieobowiązującą instrukcją K1, gdyż wg tej instrukcji opracowana jest mapa zasadnicza przyjęta do zasobu PODGIK w Pasłęku | | |
| Wykonana w 2018 r. przez Usługi Geodezyjne Teresa Romanowska w Pasłęku | | USŁUGI GEODEZYJNE Teresa Romanowska 14 - 400 Pasłęk ul. Ogrodowa 2/9 NR UPR. GEOD. 12898 kom. 0-603-925-548 |
| Ark. | 212.334.022 | |
| STAROSTWO POWIATOWE w ELBLĄGU 82-300 ELBLĄG, ul. Saderów 14A | | |

RZUT PARTERU
INSTALACJE KANALIZACJI

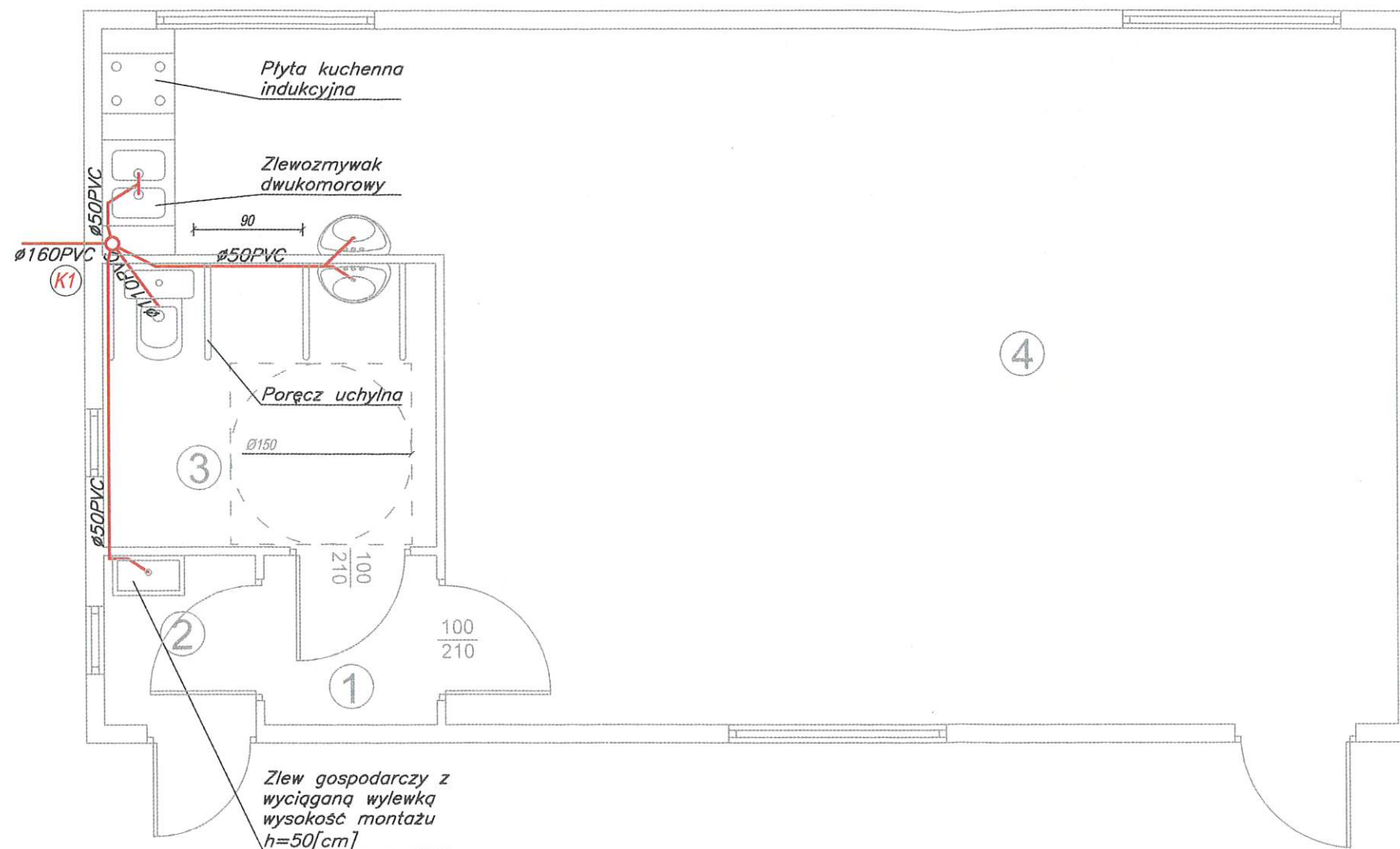

| ZESTAWIENIE POWIERZCHNI UŻYTKOWEJ | | |
|-----------------------------------|---|----------------|
| Nr | Nazwa pomieszczenia | m ² |
| 1 | Korytarz | 2,00 |
| 2 | Pom. gospodarcze | 1,75 |
| 3 | WC | 6,46 |
| 4 | Pomieszczenie świetlicy z aneksem kuchennym | 50,96 |
| Całość | | 61,17 |

Przyjęte oznaczenia:

(K1) Pion kanalizacyjny

— Projektowana kanalizacja różnych średnic.

STAROSTWO POWIATU
W ELBLĄGU
82-300 ELBLĄG ul. S...
82-300 ELBLĄG ul. S...

| BIURO USŁUG INŻYNIERSKICH mgr inż. Marek Karpiński | | | |
|---|----------------------------------|--|-------------------------------------|
| Karczowska Górna 30 82-335 Gronowo Elbląskie | | | |
| Kontakt z biurem: tel. 794-00-89-89 e-mail: bui.marek.karpinski@wp.pl | | | |
| Projektował | M. Karpiński WAM/0159/POOS/15 | Inwestor: | Gmina Pasłęk |
| Opracował | --- | | Plac Św. Wojciecha 5 14-400 Pasłęk |
| Sprawił | --- | | Obiekt: |
| | | | Budynek świetlicy 4-modułowej |
| | | | Salkowice dz. nr 68/5 14-400 Pasłęk |
| Skala | Format | Nazwa rysunku: | Nr rysunku: |
| 1:50 | A3 | Rzut pomieszczeń. Instalacje wod-kan. | 2S |
| | | | Branża sanitarna: Wod-kan |

RZUT PARTERU
INSTALACJE GRZEWCZE

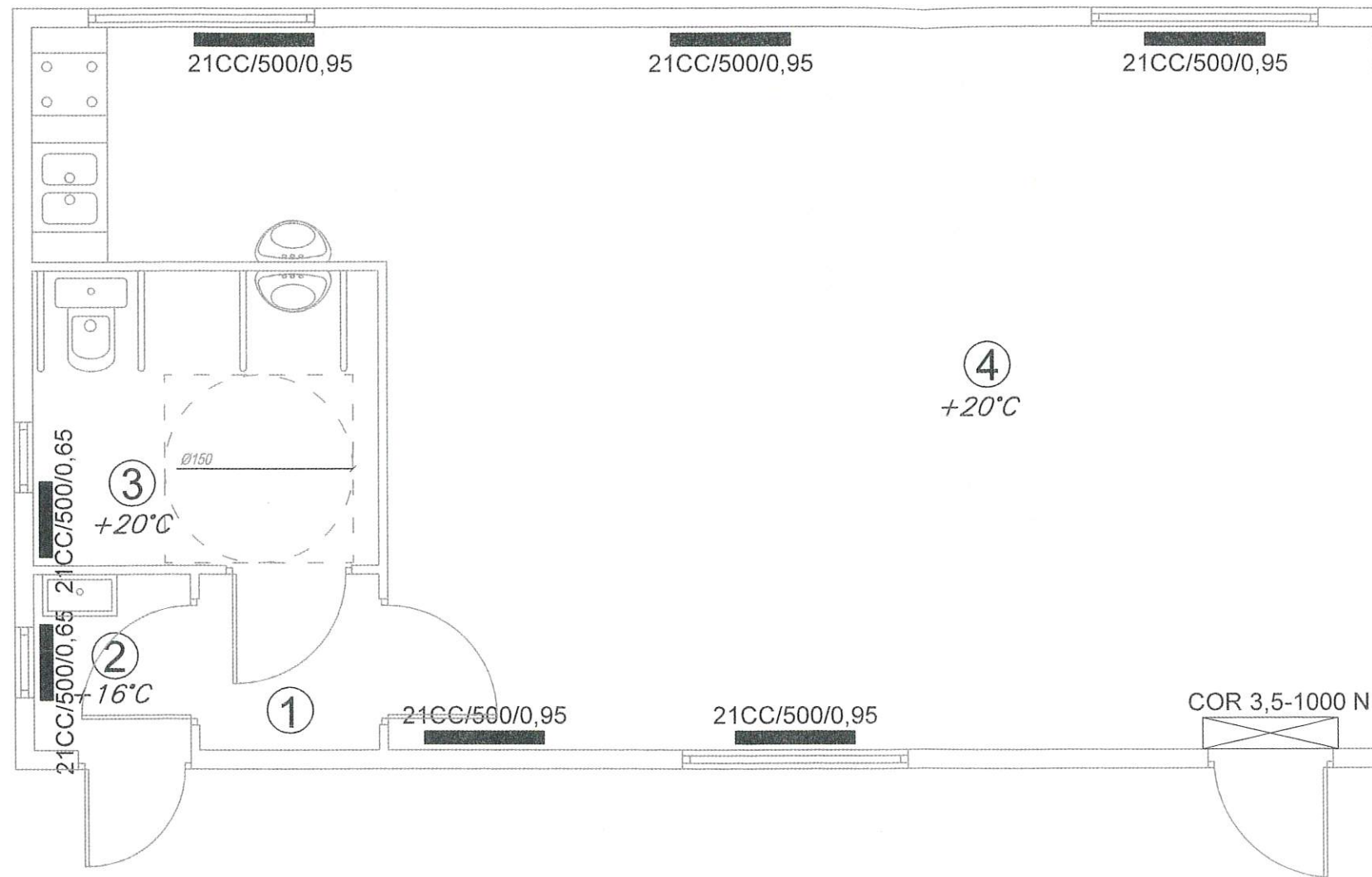

ZESTAWIENIE POWIERZCHNI
UŻYTKOWEJ

| Nr | Nazwa pomieszczenia | m ² |
|---------------|---|----------------|
| 1 | Korytarz | 2,00 |
| 2 | Pom. gospodarcze | 1,75 |
| 3 | WC | 6,46 |
| 4 | Pomieszczenie świetlicy z aneksem kuchennym | 50,96 |
| Całość | | 61,17 |

Przyjęte oznaczenia:

21CC/500/0,95 Projektowany grzejnik elektryczny typu YALI COMFORT firmy PURMO o następujących parametrach technicznych:
5szt.
Moc P=1500[W]
Wysokość H=500[mm]
Długość L=950[mm]
Waga m=28[kg]
Napięcie zasilania U=230[V]

21CC/500/0,65 Projektowany grzejnik elektryczny typu YALI COMFORT firmy PURMO o następujących parametrach technicznych:
2szt.
Moc P=1000[W]
Wysokość H=500[mm]
Długość L=650[mm]
Waga m=20[kg]
Napięcie zasilania U=230[V]

COR 3,5-1000 N Projektowana kurtyna powietrzna elektryczna typu COR 3,5-1000 N firmy VENTURE INDUSTRIES o następujących parametrach technicznych:
1szt.
Moc P=3500[W]
Wysokość H=210[mm]
Długość L=1080[mm]
Szerokość C=250[mm]
Waga m=15,8[kg]
Napięcie zasilania U=230[V]

STAROSTWO POWIATOWE
w ELBLĄGU
82-300 ELBLĄG ul. Saperów 17

| | | | |
|---|----------------------------------|---|-------------------------------------|
| BIURO USŁUG INŻYNIERSKICH mgr inż. Marek Karpiński | | | |
| Karczowska Górne 30 82-335 Gronowo Elbląskie | | | |
| Kontakt z biurem: tel. 794-00-89-89 e-mail: bui.marek.karpinski@wp.pl | | | |
| Projektował | M. Karpiński WAM/0159/POOS/15 | inwestor: | Gmina Pasłęk |
| Opracował | --- | | Plac Św. Wojciecha 5 14-400 Pasłęk |
| Sprawił | --- | Obiekt: | Budynek świetlicy 4-modułowej |
| | | | Salkowice dz. nr 68/5 14-400 Pasłęk |
| Skala | Format | Nazwa rysunku: | Nr rysunku: |
| 1:50 | A3 | Rzut pomieszczeń parteru. Instalacje grzewcze. | 4S |
| | | | Branża sanitarna: Ogrzewanie |

RZUT PARTERU
INSTALACJE WENTYLACJI

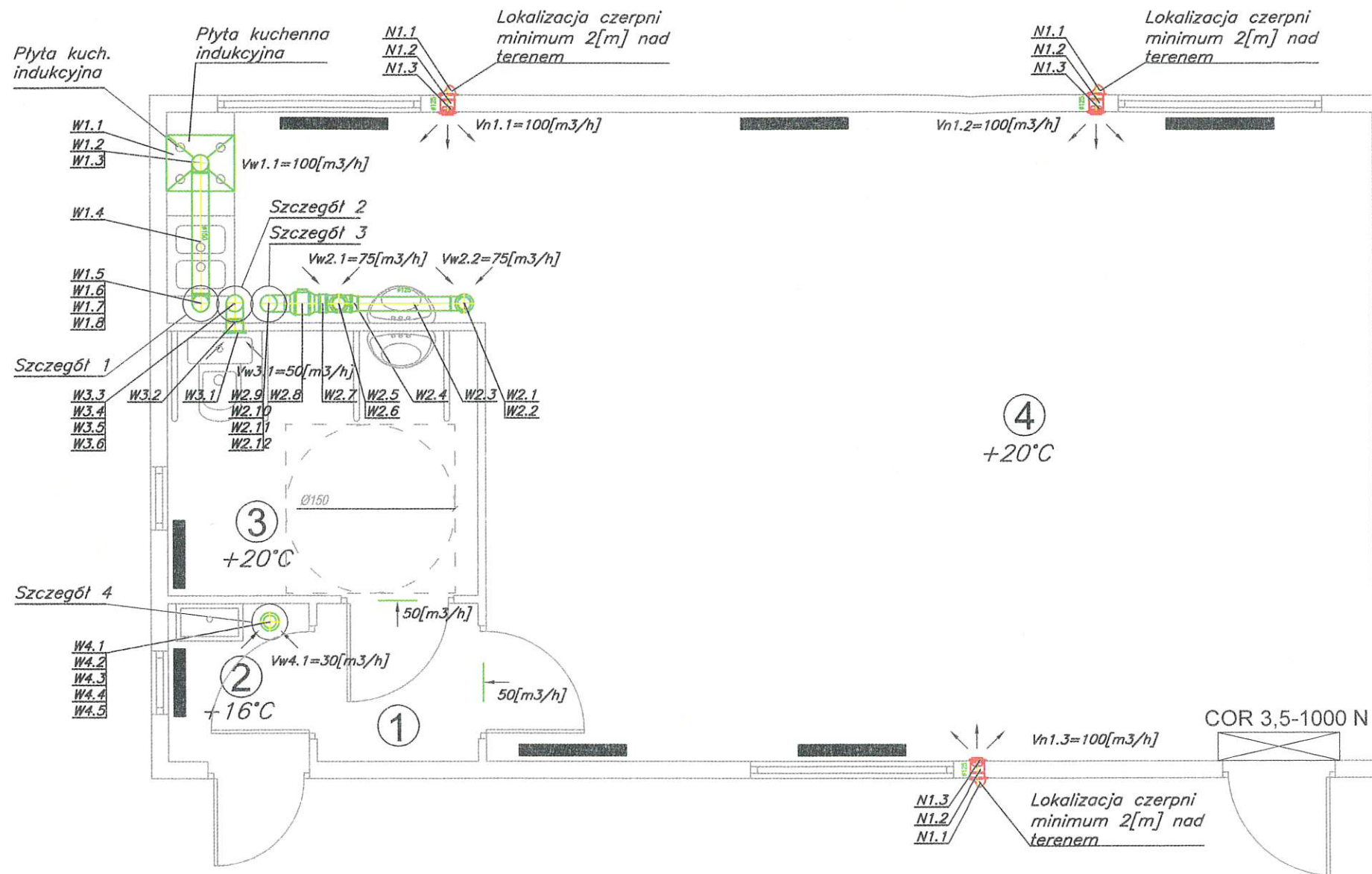

ZESTAWIENIE POWIETRZA WENTYLACYJNEGO W POMIESZCZENIACH

| Nr | Nazwa pomieszczenia | m ² | m ³ | w/h | m ³ /h |
|----|------------------------------------|----------------|----------------|-----|-------------------|
| 1 | Korytarz | 2,00 | 6,00 | — | — |
| 2 | Pom. gospodarcze | 1,75 | 5,25 | 5,7 | 30 |
| 3 | WC | 6,46 | 19,45 | 3,7 | 50 |
| 4 | Pom. świetlicy z aneksem kuchennym | 50,96 | 153,3 | 1,0 | 150 |
| | <i>Całość</i> | 61,17 | 184 | — | 180 |

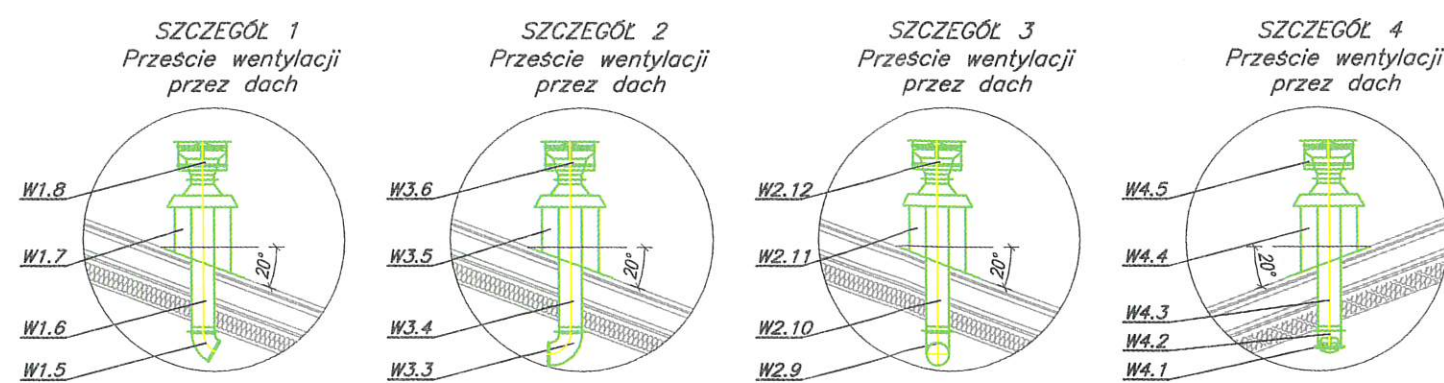

Przyjęte oznaczenia:
— Wentylacja mechaniczna wyciągowa
— Wentylacja nawiewna

STAROSTWO POWIATOWE
WYDZIAŁ
300 ELBLĄG, ul. Saperów 14 A

BIURO USŁUG INŻYNIERSKICH mgr inż. Marek Karpiński
 Karczowiska Górne 30 82-335 Gronowo Elbląskie
 Kontakt z biurem: tel. 794-00-89-89 e-mail: bui.marek.karpinski@wp.pl

| | | | |
|-------------|----------------------------------|---|-------------------------------------|
| Projektował | M. Karpiński WAM/0159/PCOS/15 | Inwestor: | Gmina Pasłęk |
| Opracował | --- | Plac Św. Wojciecha 5 | 14-400 Pasłęk |
| Sprawił | --- | Obiekt: | Budynek świetlicy 4-modułowej |
| | | | Salkowice dz. nr 68/5 14-400 Pasłęk |
| Skala | Format | Nazwa rysunku: | Nr rysunku: |
| 1:50 | A3 | Rzut pomieszczeń parteru. Instalacje wentylacyjne. | 5S |
| | | | Branża sanitarna: Wentylacja |

ROZWINIĘCIE INSTALACJI
KANALIZACJI SANITARNEJ

AKSONOMETRIA
INSTALACJI Z.W. I C.W.U.

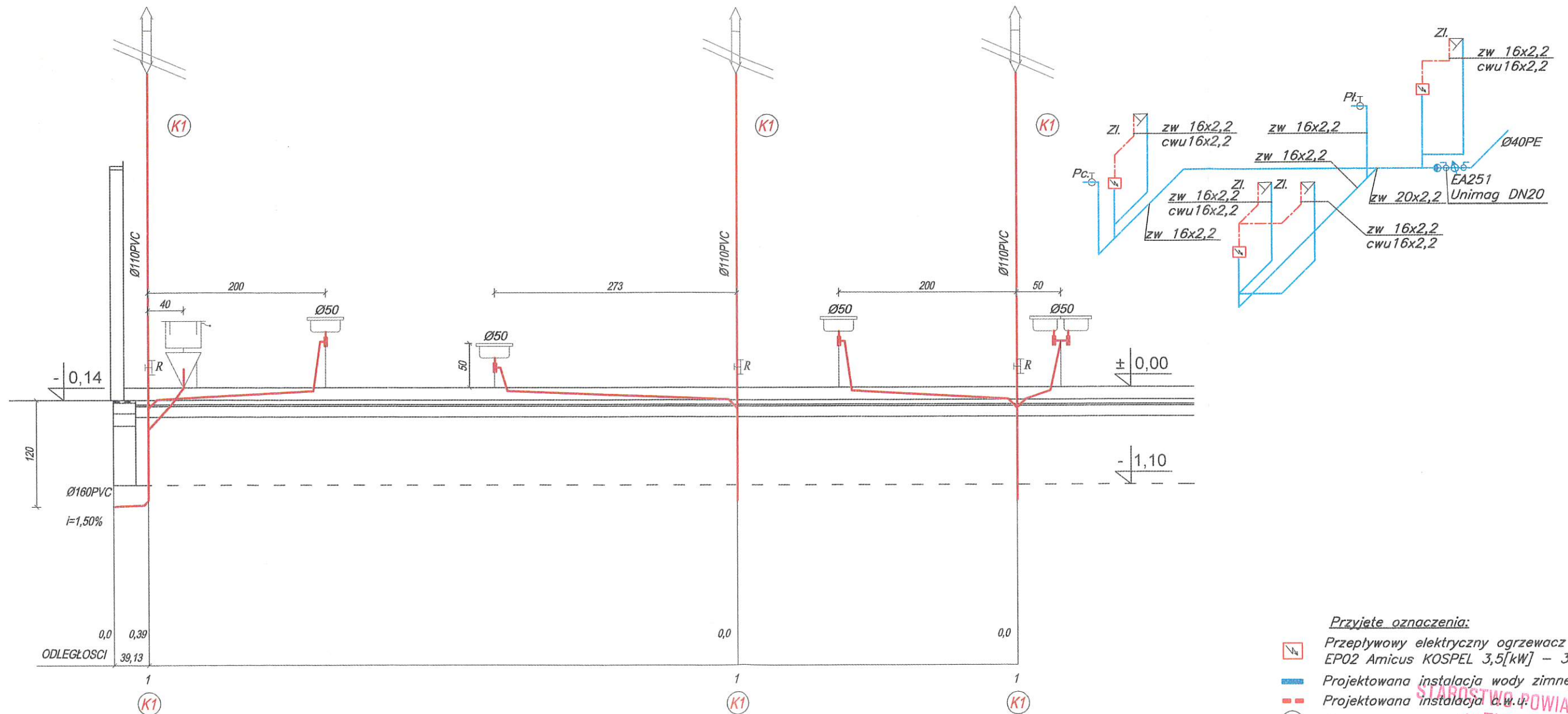

Przyjęte oznaczenia:

- Przepływowy elektryczny ogrzewacz wody EP02 Amicus KOSPEL 3,5[kW] – 3 szt.
- Projektowana instalacja wody zimnej
- Projektowana instalacja c.w.u.
- Pion kanalizacji sanitarnej
- Projektowana kanalizacja sanitarna różnych średnic.

| | | | |
|--|----------------------------------|---|--|
| BIURO USŁUG INŻYNIERSKICH mgr inż. Marek Karpiński Karczowska Górne 30 82-335 Gronowo Elbląskie Kontakt z biurem: tel. 794-00-89-89 e-mail: bui.marek.karpinski@wp.pl | | | |
| Projektował | M. Karpiński WAM/0159/PCOS/15 | inwestor: | Gmina Pasłęk |
| Opracował | --- | | Plac Św. Wojciecha 5 14-400 Pasłęk |
| Sprawdził | --- | Obiekt: | Budynek świetlicy 4-modułowej Salkowice dz. nr 68/5 14-400 Pasłęk |
| Skala | Format | Nazwa rysunku: | Nr rysunku: |
| 1:50 | A3 | Rozwinięcie instalacji kan. sanitarnej Aksonometria instalacji z.w. i c.w.u. | 6S Branża sanitarna: Wod-kan |

PROFIL PODŁUŻNY
INSTALACJI
KANALIZACYJNEJ

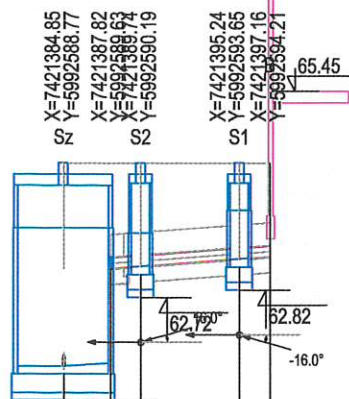
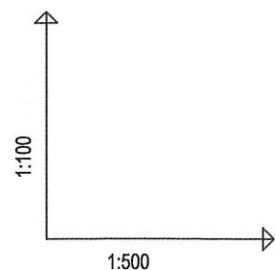

OZNACZENIE PROFILU:
POZIOM PORÓWNAWCZY

| | 50.00 m n.p.m. | | | | |
|------------------------|----------------|-------|----------------|-------|-------|
| RZĘDNA TERENU ISTN. | 64.50 | 64.50 | 64.50 | 64.50 | 64.50 |
| RZĘDNA DNA KANAŁU | 61.81 | 63.08 | 63.10 | 63.23 | 63.26 |
| ZAGŁĘBIENIE DNA KANAŁU | 2.69 | 1.44 | 1.40 | 1.27 | 1.24 |
| ZAGŁĘBIENIE DNA WYKOPU | 2.90 | 1.65 | 1.61 | 1.48 | 1.45 |
| SPADKI, DŁUGOŚCI | 1.29% 3.10m | | 1.5% 10.50m | | |
| ŚREDNICA, MATERIAŁ | Ø160 L=13.60m | | | | |
| ODCINKI | | 3.10 | 2.00 | 6.50 | 2.00 |
| ODLEGŁOŚCI | 0.00 | 3.10 | 5.10 | 11.60 | 13.60 |
| HEKTOMETRY | Sz | 1 | S2 | S1 | B |

P.S.I./EPI-Graf, Generator rysunkowy Profili Koordynator 8.0
Nazwa pliku: Marek-szam Projekt.ksn

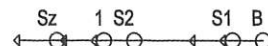

PROFIL PODŁUŻNY
INSTALACJI WODNEJ

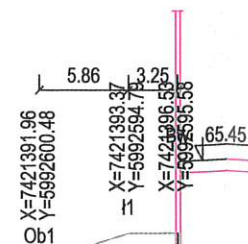
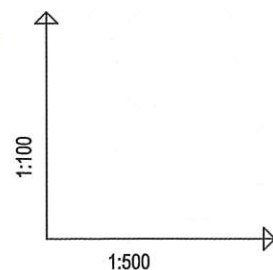

OZNACZENIE PROFILU:
POZIOM PORÓWNAWCZY

| | 50.00 m n.p.m. | | |
|--------------------------|----------------|-------|-------------|
| RZĘDNA TERENU ISTN. | 64.12 | 64.50 | 64.50 |
| RZĘDNA OSI PRZEWODU | 62.62 | 62.91 | 62.95 |
| ZAGŁĘBIENIE OSI PRZEWODU | 1.50 | 1.59 | 1.55 |
| ZAGŁĘBIENIE DNA WYKOPU | 1.75 1.72 | 1.81 | 1.77 |
| SPADKI, DŁUGOŚCI | 50‰ 5.86m | | 10‰ 3.25 |
| ŚREDNICA, MATERIAŁ | Ø40 PE | | |
| HEKTOMETRY | Ob1 | H | Bw |

P.S.I./EPI-Graf, Generator rysunkowy Profili Koordynator 8.0
Nazwa pliku: Marek-szam Projekt.wod

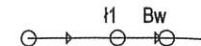

PROFIL PODŁUŻNY
INSTALACJI WODNEJ I
KANALIZACYJNEJ

STAROSTWO POWIATOWE
w ELBLĄGU
82-300 ELBLĄG, ul. Saperów 14 A

| | | | |
|---|----------------------------------|-------------------------------------|-------------------------------|
| BIURO USŁUG INŻYNIERSKICH mgr inż. Marek Karpiński | | | |
| Karczowska Górne 30 82-335 Gronowo Elbląskie | | | |
| Kontakt z biurem: tel. 794-00-89-89 e-mail: bui.marek.karpinski@wp.pl | | | |
| Projektował | M. Karpiński WAM/D15a/POOS/15 | Inwestor: | Gmina Pasłęk |
| Opracował | --- | Plac Św. Wojciecha 5 14-400 Pasłęk | |
| Sprawdził | --- | Obiekt: | Budynek świetlicy 4-modułowej |
| | | Sałkowice dz. nr 68/5 14-400 Pasłęk | |
| Skala | Format | Nazwa rysunku: | Nr rysunku: |
| 1:100 | A3 | Profil podłużny instalacji | 7S |
| 1:500 | | wodno-kanalizacyjnych. | Branża sanitarna: |
| | | | Wod-kan |

PLAN ZAGOSPODAROWANIA TERENU DZ. NR 68/5
SAŁKOWICE, GM. PASŁĘK
SKALA 1:500

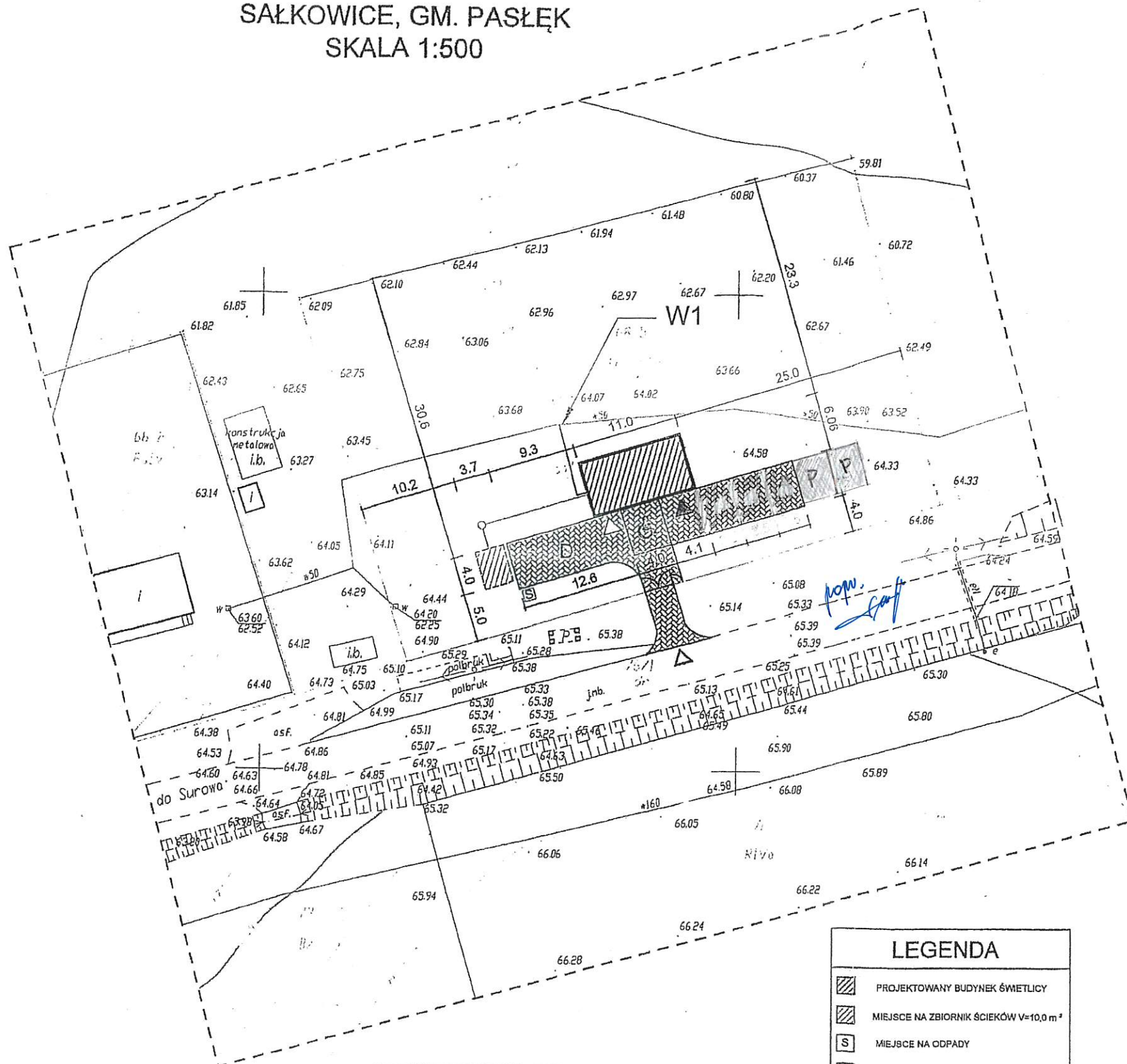
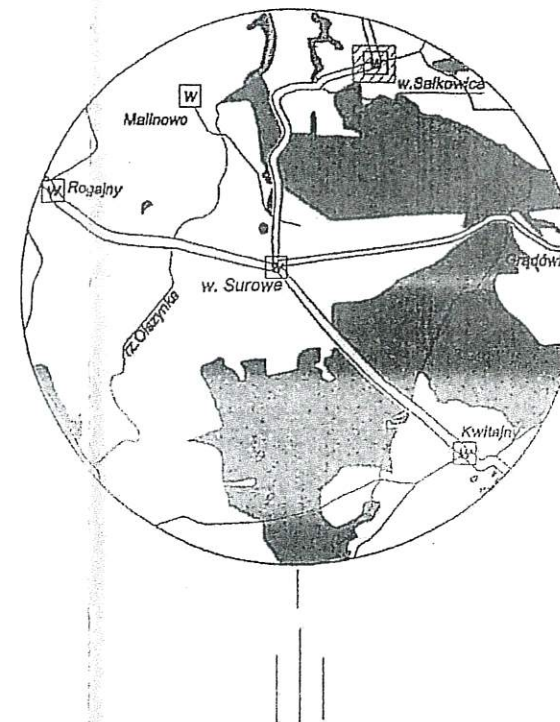

MAPA DO CELÓW PROJEKTOWYCH

| | | |
|---|--------------------------|-------------------------|
| Oznaczenie kancelaryjne zgłoszenia pracy geodezyjnej | GN.6640.1.83.2018 | |
| Nazwa miejscowości | w. Sałkowice dz. nr 68/5 | |
| Jednostka ewidencyjna | identyfikator | 280407_5 |
| | nazwa | Pasłek - Obszar Wiejski |
| Obręb ewidencyjny | identyfikator | Nr 0038 |
| | nazwa | Sałkowice 038 |
| Skala mapy | 1:500 | |
| Nazwa układu współrzędnych | prostokątnych płaskich | 2000_7 |
| | układu wysokości | Kronstadt_60 |
| Oznaczenie granic obszaru, który był przedmiotem aktualizacji | --- | |
| Informacje o służebnościach gruntowych mających wpływ na zagospodarowanie gruntów, zlokalizowanych w granicach projektowanej inwestycji | nie ustalano | |
| Data opracowania mapy | 25.01.2018r. | |

Granice wniesiono na podstawie danych numerycznych udostępnionych przez PODGIK, bez prawnego ustalenia granic
 Nie wyklucza się istnienia w terenie innych, nie wykazanych na niniejszej mapie urządzeń podziemnych, które nie były zgłoszone do inwentaryzacji lub o których brak jest informacji w instytucjach branżowych.
 W opracowaniu mapy użyto symboli niezgodnych z zał. 7 rozdz. 48.16.1 rozporządzenia o mapie zasadniczej, lecz z nieobowiązującą instrukcją K1, gdyż wg tej instrukcji opracowana jest mapa zasadnicza przyjęta do zasobu PODGIK w Pasłęku

| | | |
|--|---|---|
| OBIEKT I ADRES | | RYS. NR |
| | | 1 |
| PRZEDMIOT OPACOWANIA | PROJEKT ZAGOSPODAROWANIA TERENU | SKALA |
| | | 1:500 |
| PROJEKTANT (imię, nazwisko, specjalność, nr uprawnień) | inż. Jan Tyliński specjalność w zakresie konstrukcyjno-budowlany Ujor bud Nr 1204/EU/87 | DATA, PODPIS |
| KREŚLIŁ | | W E L B L A G U 82-300 ELBLĄG Marzec 2018 |

LEGENDA

- PROJEKTOWANY BUDYNEK ŚWIETLICY
- MIEJSCE NA ZBIORNIK ŚCIEKÓW V=10,0 m³
- MIEJSCE NA ODPADY
- UTWARDZENIA, DOJŚCIA, DOJAZDY
- PARKING 3-MIEJSCOWY
- PARKING DLA OSÓB NIEPEŁNOSPRAWNYCH
- DOJAZD DO ZBIORNIKA NA ŚCIEKI
- ISTNIEJĄCY WJAZD NA POSEJĘ
- WEJŚCIE DO ŚWIETLICY
- WEJŚCIE DO POMIESZCZENIA GOSP.
- PROJEKTOWANE PRZYŁĄCZE WODOCIĄGOWE
- PRZYŁĄCZE KANALIZACYJNE

| | | |
|---|--|--------------|
| PRZEDSIĘBIORSTWO USŁUG WODNO - KANALIZACYJNYCH W PASŁEKU - jednostka operatorska Sp. z o.o. ul. Wojska Polskiego 35c 14-400 Pasłek | | |
| TYTUŁ RYS.: | Załącznik do warunków przyłączeniowych nr 009/03/2018/wp | |
| NAZWA I ADRES OBIEKTU: | Działka nr 68/5, msc. Sałkowice, gm. Pasłek | |
| WYKONAŁ: | mgr inż. Piotr Śledź | PODPIS: |
| SPRAWDZIŁ: | Krzysztof Łabuński | PODPIS: |
| DATA: 16.03.2018 r. | | NR RYS. 1 |

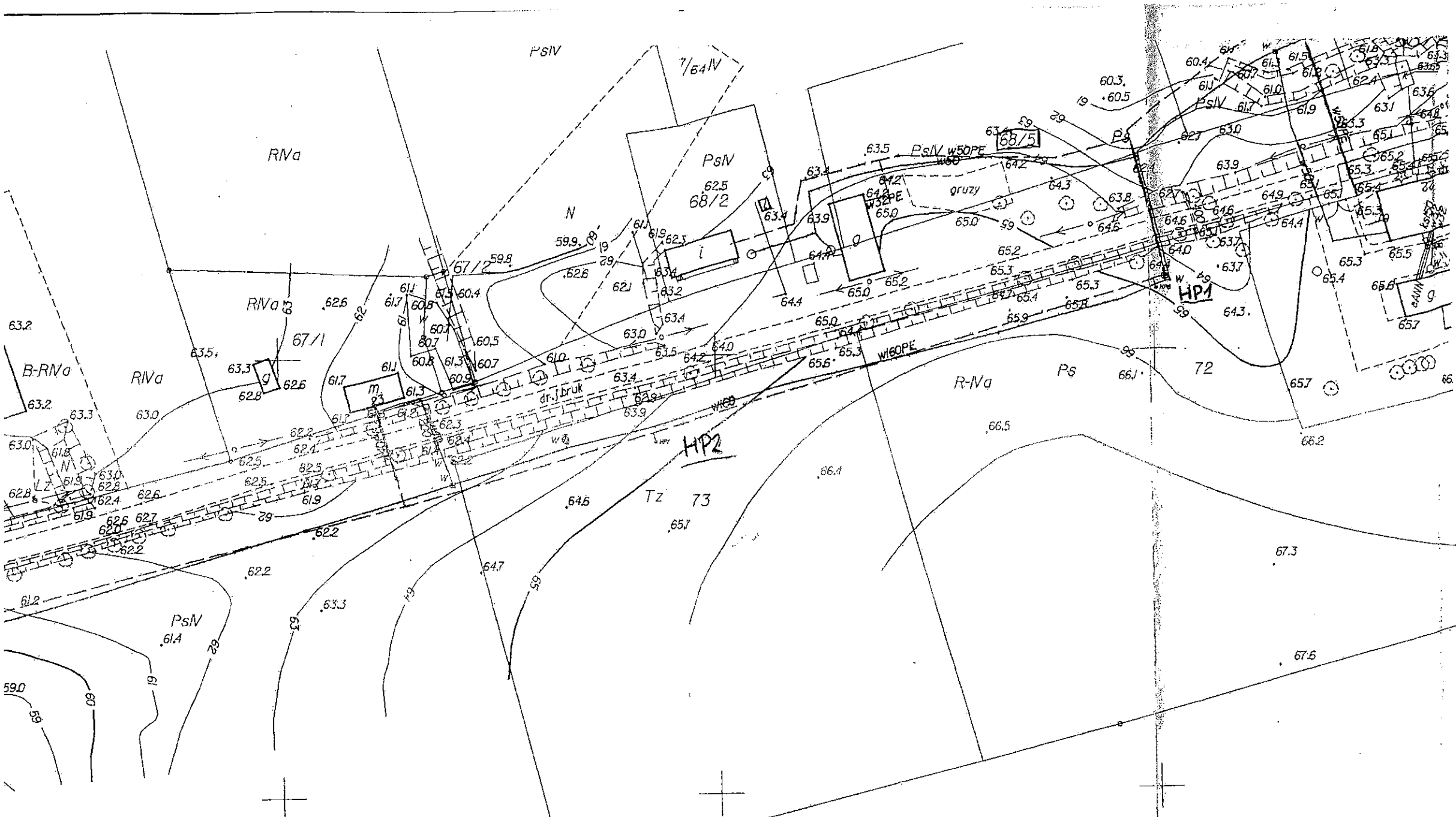

PRZEDSIĘBIORSTWO
 REGION WODNO-KANALIZACYJNYCH
 14-400 PASŁĘK - jednostka operacyjna
 Spółka z ograniczoną odpowiedzialnością
 14-400 PASŁĘK - jednostka operacyjna - sp. z o.o.
 ul. Wojska Polskiego 350
 tel./fax 085 249 40 62 085 246 40 53
 REGON 170981101 NIP 673-27-43-520

Kierownik działu eksploatacji
 sieci / urządza / wod. / kan.
[Signature]
 Krzysztof Labuński

14-400 PASŁĘK
 ul. Wojska Polskiego 350
 tel./fax 085 249 40 62 085 246 40 53
 REGON 170981101 NIP 673-27-43-520

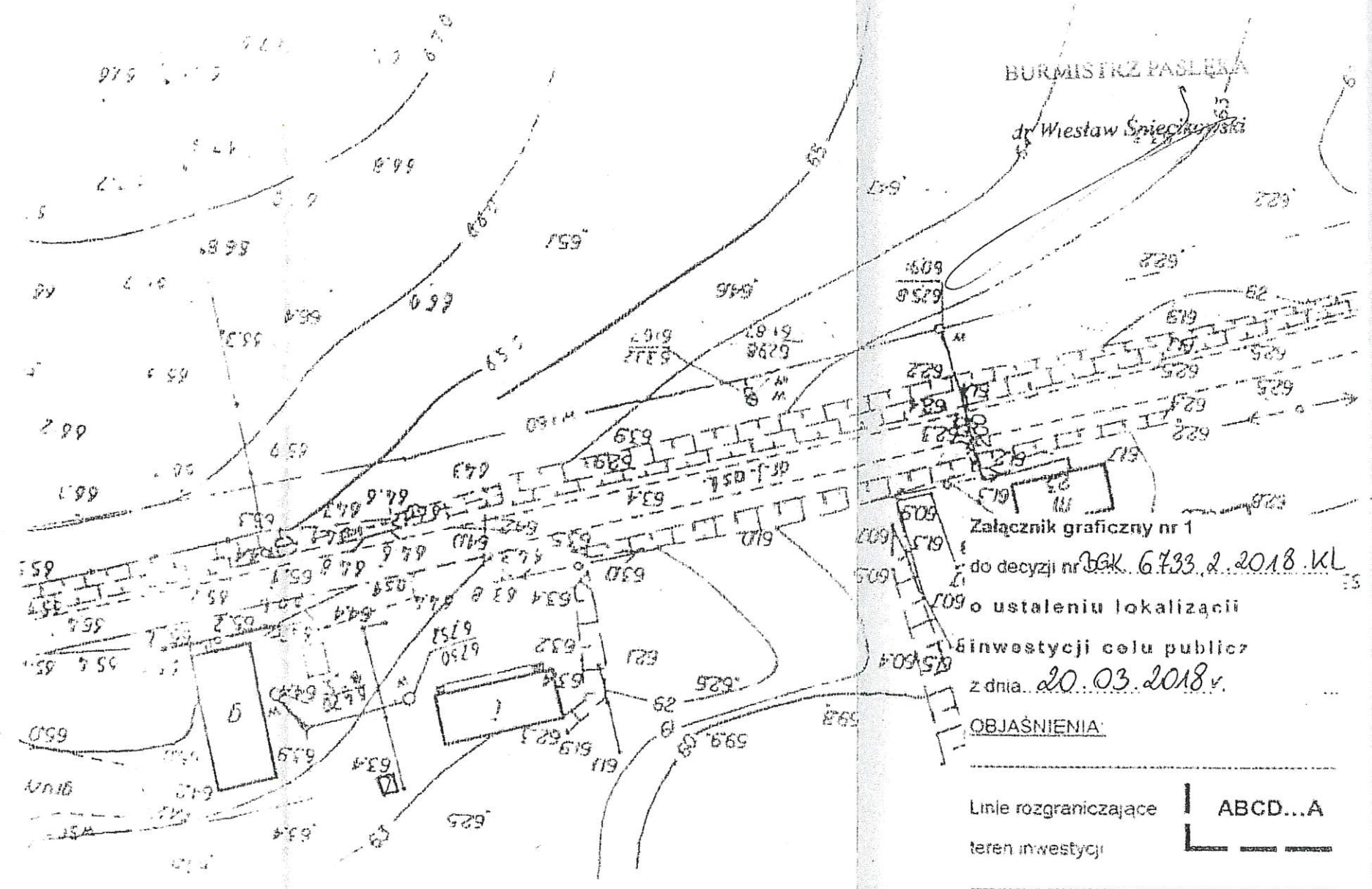
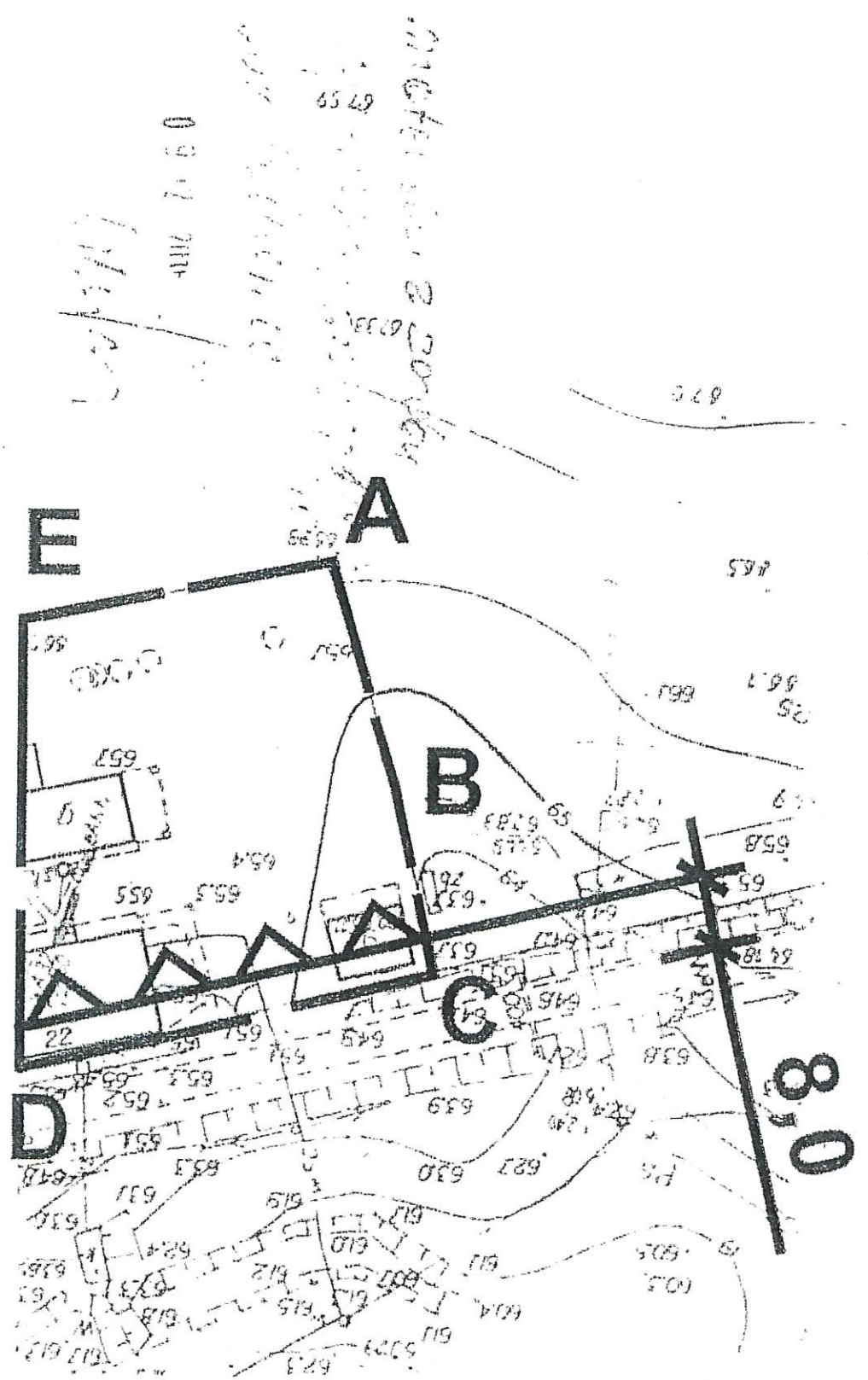

BURMISTRZ PASLEKA
dr Wiesław Sniechowski

Załącznik graficzny nr 1
do decyzji nr 6433.2.2018.KL
o ustaleniu lokalizacji
inwestycji celu publicznego
z dnia 20.03.2018 r.

OBJAŚNIENIA:

Linie rozgraniczające teren inwestycji **ABCD...A**

Nieprzekraczalna linia zabudowy

**STAROSTWO POWIATOWE
w ELBLĄGU**
82-300 ELBLĄG ul. Sienkiewicza 14 A

Przyłącze napowietrzne AsXS_n 4x25 - wykonuje ENERGA OPERATOR SA

Hak odciągowy - wykonuje odbiorca

ZP na zewnętrznej ścianie budynku

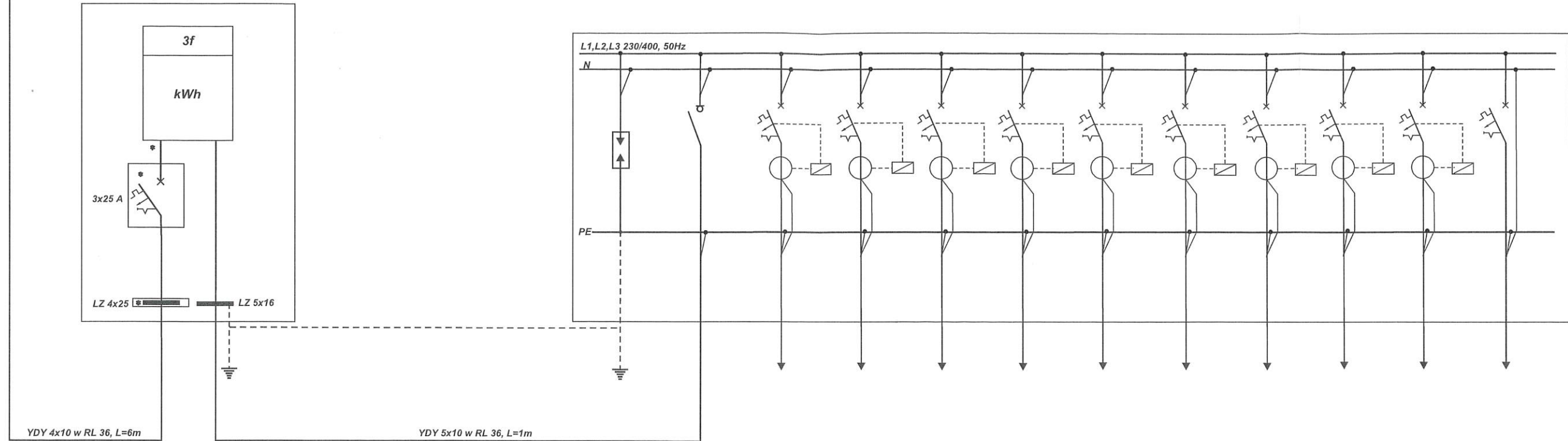

| | 1 | 2 | 3 | 4 | 5 | 6 | 7 | 8 | 9 | 10 | 11 | 12 |
|---------------------------|---|----------|-------------------------|-------------------------|-------------------------|-------------------------|-------------------------|-------------------------|-------------------------|-------------------------|-------------------------|-------------------------|
| | | YDY 5x10 | YDY _{zo} 5x2,5 | YDY _{zo} 3x2,5 | YDY _{zo} 3x2,5 | YDY _{zo} 5x2,5 | YDY _{zo} 3x2,5 | YDY _{zo} 3x2,5 | YDY _{zo} 3x2,5 | YDY _{zo} 3x1,5 | YDY _{zo} 3x2,5 | YDY _{zo} 3x1,5 |
| Ochronniki przepięć KLB+C | | FR 40 A | P 312 B-16-30 | P 312 B-16-30 | P 312 B-16-30 | P 312 B-16-30 | P 312 B-16-30 | P 312 B-16-30 | P 312 B-16-30 | S 301 B-10 | P 312 B-16-30 | S 301 B-10 |
| Ochrona przeciwprzep. | | WLZ | Grzejnik 1 | Grzejnik 2 | Grzejnik 3 | Grzejnik 4 | Grzejnik 5 | Grzejnik 6 | Grzejnik 7 | Podgrzewacz wody | Gniazda | Oświetlenie |

| | | |
|----------------|---|-----------------------------------|
| Obiekt i adres | Budynek świetlicy 4-modułowej. Sąlkowice, gm. Pasłęk, dz. nr 68/5. | Data 06-2018r. Nr rys. 2 |
| Tytuł rysunku | Schemat zasilania. | Skala |
| Projektował | mgr inż. Mirosław Żebiałowicz upr. WAM/0065/PWOE/11 | Skala |
| Opracował | mgr inż. Mirosław Żebiałowicz upr. WAM/0065/PWOE/11 | Skala |

