

# PROJEKT ZAGOSPODAROWANIA TERENU

## SKALA 1:500

7410800  
5996850

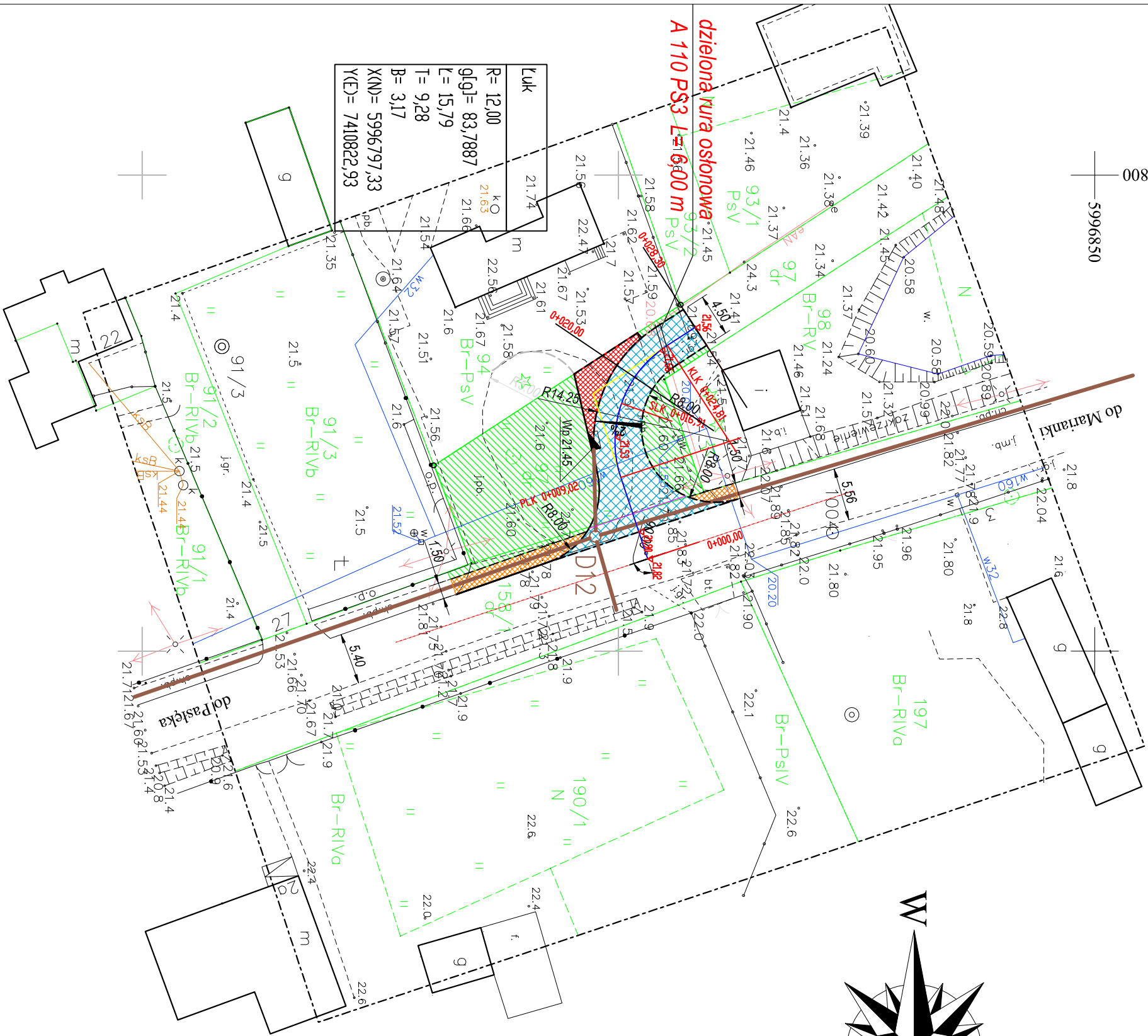
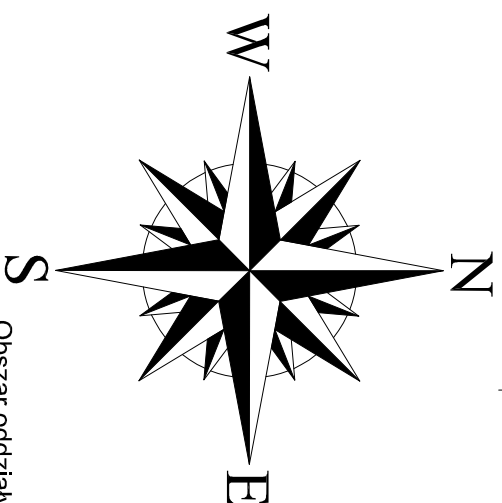

Luk	R= 12,00
g[ $\rho$ ]	= 83,7887
L=	15,79
T=	9,28
B=	3,17
X(N)=	5996797,33
Y(E)=	7410822,93

Obszar oddziaływania zamyka się w granicach działek nr 97 i 158/1w obrębie Marianka. Obszar oddziaływania wyznaczono w oparciu o przepisy ustawy z dnia 21.03.1985 r. o drogach publicznych Dz. U. 2015 r. poz. 460 z późniejszymi zmianami.

**Oświadczam, że rzędne projektowanej nawierzchni pod napowietrzną linią energetyczną pozostają bez zmian i nie ulegają podniesieniu.**

**LEGENDA**  
kontury użytków gruntowych  
nie ujawnionych w bazie danych ewidencji  
gruntów



### OZNACZENIA

7410900  
5996750

	Nawierzchnia z kostki betonowej szarej gr. 8 cm
	Nawierzchnia z kostki betonowej grafitowej gr. 8 cm
	Chodnik z kostki betonowej szarej gr. 8 cm
	Trawnik
	Krawężniki betonowe najazdowe 15x22
	Krawężniki betonowe wysłające 15x30
	Obrzeże betonowe 8x25
	Projektowana kanalizacja deszczowa - oddzielne oprac.

### MAPA DO CELÓW PROJEKTOWYCH

Oznaczenie kancelaryjne zgłoszenia pracy geodezyjnej	GN.6640.1.50.2018	Nr ks. rob. 10/2018
Jednostka ewidencyjna	identyfikator	280407_5
	nazwa	Pasłek
Obręb ewidencyjny	identyfikator	280407_5.0027
	nazwa	Marianka
Skala mapy	1:500	
Nazwa układu współrzędnych	prostokątnych płaskich	2000/7
	układu wysokości	Kronstadt 60
Oznaczenie granic obszaru, który był przedmiotem aktualizacji	-----	
Informacje o służebnościach gruntowych zapisanych w KW, mających wpływ na zagospodarowanie gruntów, zlokalizowanych w granicach inwestycji	nie badano	Arkusz 1 (2)
Data opracowania mapy	05.02.2018 r.	

Przedsiębiorstwo Usług  
Geodezyjno - Kartograficznych

ul. Bednarska 12 I / A  
82-300 Elbląg

Przedstawiciel wykonawcy:  
mgr inż. Marek Smoliński nr upr. 15399

Kierownik roboty:  
mgr inż. Marek Smoliński nr upr. 15399

**OIB**

OBŚLUGA INWESTYCJI BUDOWLANYCH  
mgr inż. Jacek Hejman  
82-300 Elbląg ul. Przybyszewskiego 15

Nazwa projektu	<b>PROJEKT BUDOWLANO- WYKONAWCZY</b> Przebudowa skrzyżowania drogi gminnej nr 108080N z drogą powiatową nr 1153N w msc. Marianka
Adres obiektu	Gmina Pasłek, obręb Marianka, działki nr: 97, 158/1
Investor	Gmina Pasłek, plac świętego Włodziana 5, 14-400 Pasłek
Typu opracowania	<b>PROJEKT ZAGOSPODAROWANIA TERENU</b>
Zespół projektowy	Inż. i nazwisko mgr inż. Jacek Hejman
Opracował	nr uprawnień projekt
Projektował drogi	tech. Renata Celiuch
	Data oprac. 09/2018
	Skala: 1:500
	Rys nr.: <b>1</b>